



PROJETO DE ARQUITETURA

LEGENDA

-  ÁREA EXISTENTE
-  ÁREA Á AMPLIAR
-  TALUDE

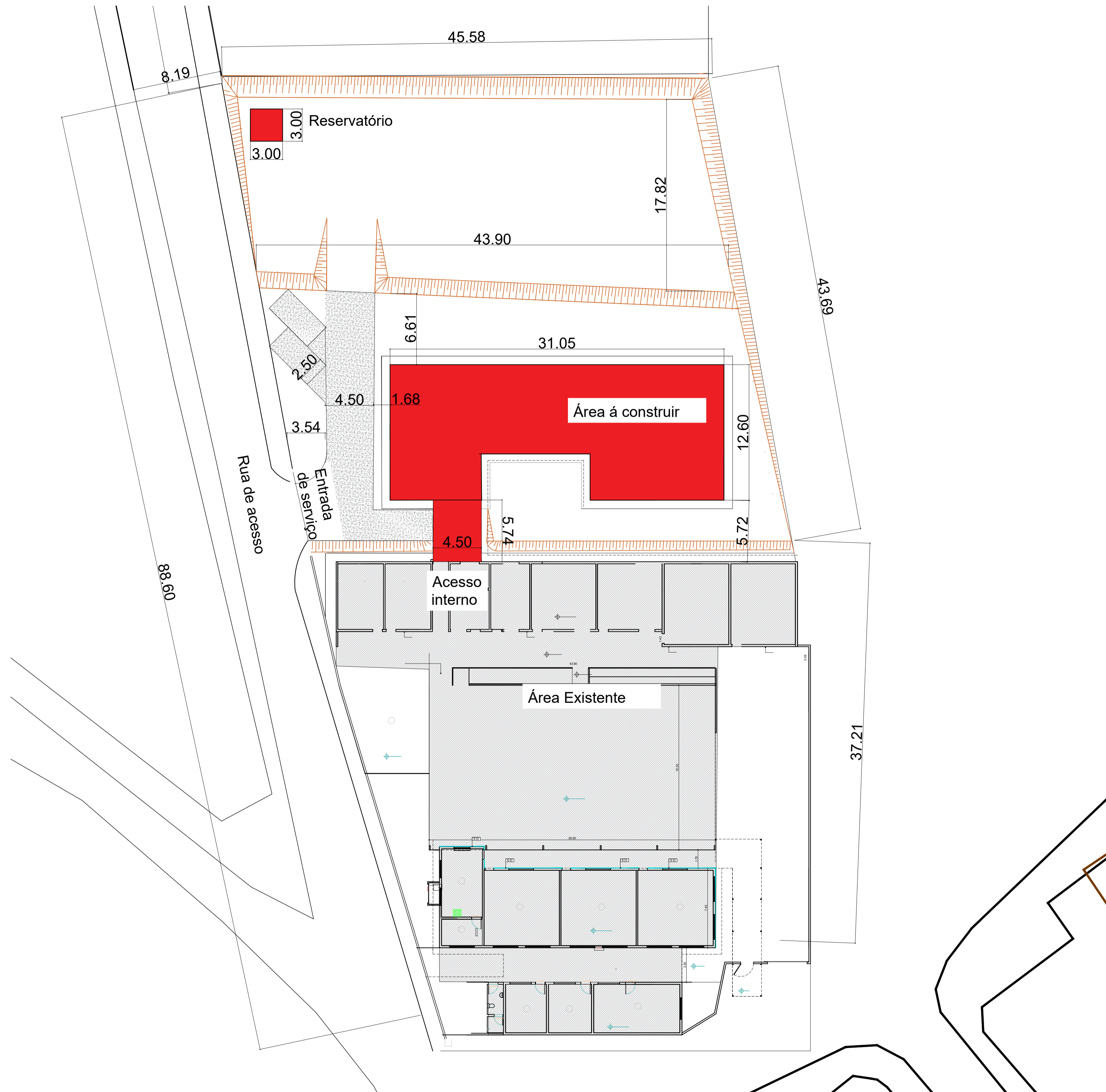

PLANTAS	ESP.
1	01
2	02
3	03
4	04
5	05
6	06
7	07
8	08
9	09
10	10
11	11
12	12
13	13
14	14
15	15
16	16
17	17
18	18
19	19
20	20
21	21
22	22
23	23
24	24
25	25
26	26
27	27
28	28
29	29
30	30
31	31
32	32
33	33
34	34
35	35
36	36
37	37
38	38
39	39
40	40
41	41
42	42
43	43
44	44
45	45
46	46
47	47
48	48
49	49
50	50
51	51
52	52
53	53
54	54
55	55
56	56
57	57
58	58
59	59
60	60
61	61
62	62
63	63
64	64
65	65
66	66
67	67
68	68
69	69
70	70
71	71
72	72
73	73
74	74
75	75
76	76
77	77
78	78
79	79
80	80
81	81
82	82
83	83
84	84
85	85
86	86
87	87
88	88
89	89
90	90
91	91
92	92
93	93
94	94
95	95
96	96
97	97
98	98
99	99
100	100

A. AUTORIA DESTE PROJETO E SEUS DOCUMENTOS COMPLEMENTARES PERTENCEM A PLOTEC ENGENHARIA E COMERCIO LTDA E ESTÃO PROTEGIDOS PELA LEI DE DIREITO AUTORAL (LEI Nº 9610 DE 19/02/1989) PLOS ARTIGOS 7º, 13º, 27º, 28º E 29º. A RESPONSABILIDADE TÉCNICA E O DIREITO PELO USO DESTA OBRA SE RESTRINGE PARA O ENDEREÇO DA OBRA E PROPRIETÁRIO DESCRITOS NO SELO.

ESTE DESENHO É DE PROPRIEDADE DA PREFEITURA MUNICIPAL DE SAPOPEMA E É TORCEDO COM OBJETIVO ESTRITAMENTE CONFIDENCIAL E NÃO DEVE SER DIVULGADO PARA TERCEIROS, REPRODUZIDO OU USADO COM PROPÓSITOS DE FABRICAÇÃO SEM EXPRESSA E ESCRITA PERMISSÃO DA PREFEITURA MUNICIPAL DE SAPOPEMA.

PLANTA DE SITUAÇÃO
ESC=1/50

PROJETO DE ARQUITETURA	
PROPRIETÁRIO:	PREFEITURA MUNICIPAL DE SAPOPEMA
OBRA:	AMPLIAÇÃO FASE 01
LOCAL:	ESCOLA MUNICIPAL DO OLAVO BILAC
AUTOR DO PROJETO/REGISTRO PROFISSIONAL:	ANDRÉIA KAVA DOS SANTOS ARQUITETA E URBANISTA CAU A 54213-0
RESPONSÁVEL TÉCNICO/REGISTRO PROFISSIONAL:	
PROJETO:	ARQUITETÔNICO
REFERÊNCIA:	PLANTA SITUAÇÃO
DESENH.: ANDRÉIA	ARQUIVO:
DATA: 05/06/2024	PROJ.-ARQ.ESCOLA OLAVO BILAC
ESCALA: INDICADA	FOLHA: 01/08
	REVISÃO: A

FORMATO R1 (841,00 x 594,00mm)