

PROJETO DE ARQUITETURA

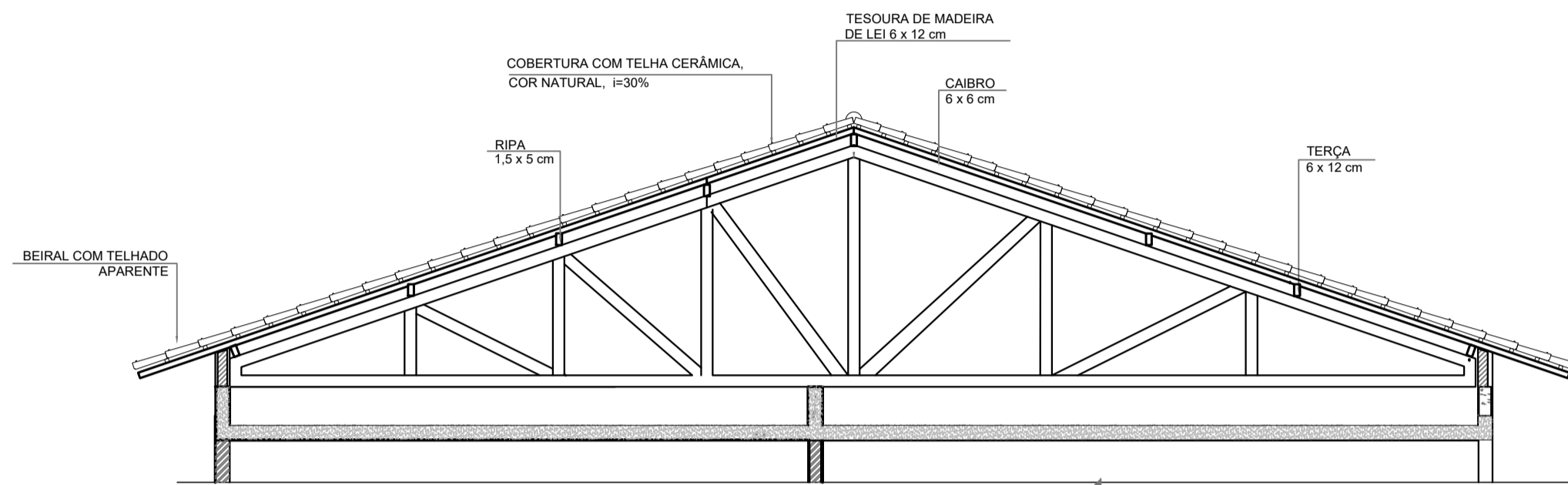

1 CORTE AA
1:50

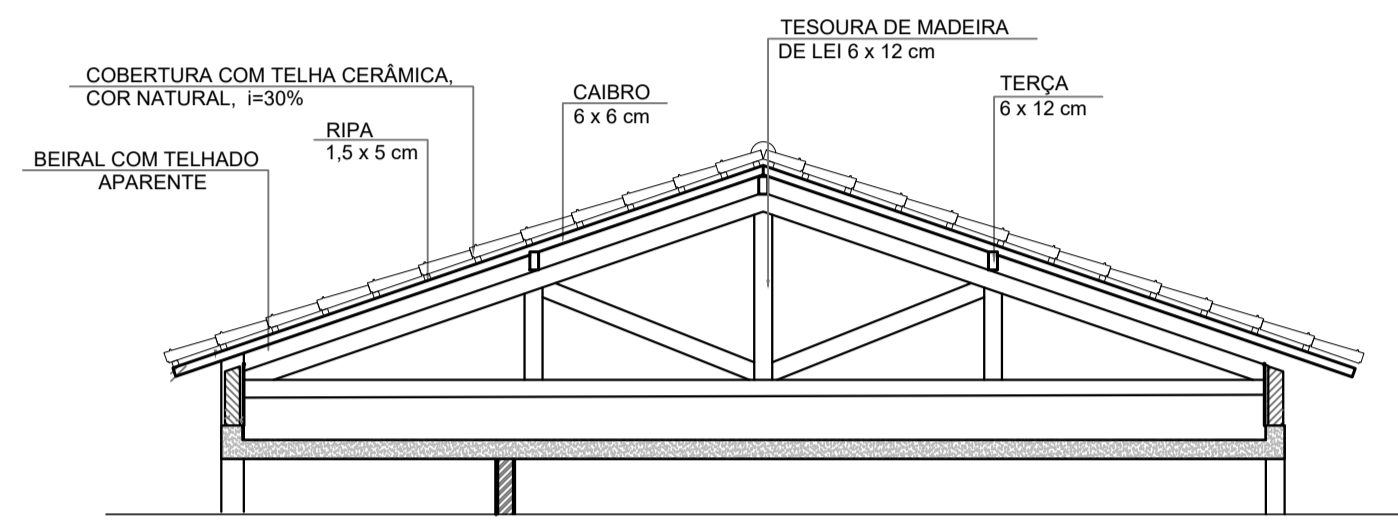

1 CORTE BB
1:50

ESPECIFICAÇÕES

ELEMENTOS ESTRUTURA DE MADEIRA DA COBERTURA		
ITEM	DESCRIÇÃO	DIMENSÕES (CM)
1	TESOURA	6 x 12
2	TERÇA	6 x 12
3	CAIBRO	6 x 6
4	RIPAS	1,5 x 5

NOTAS

A	O ESPAÇAMENTO ENTRE AS RIPAS SERÁ DE 30 cm OU CONFORME TAMANHO DAS TELHAS ADQUIRIDAS
---	--

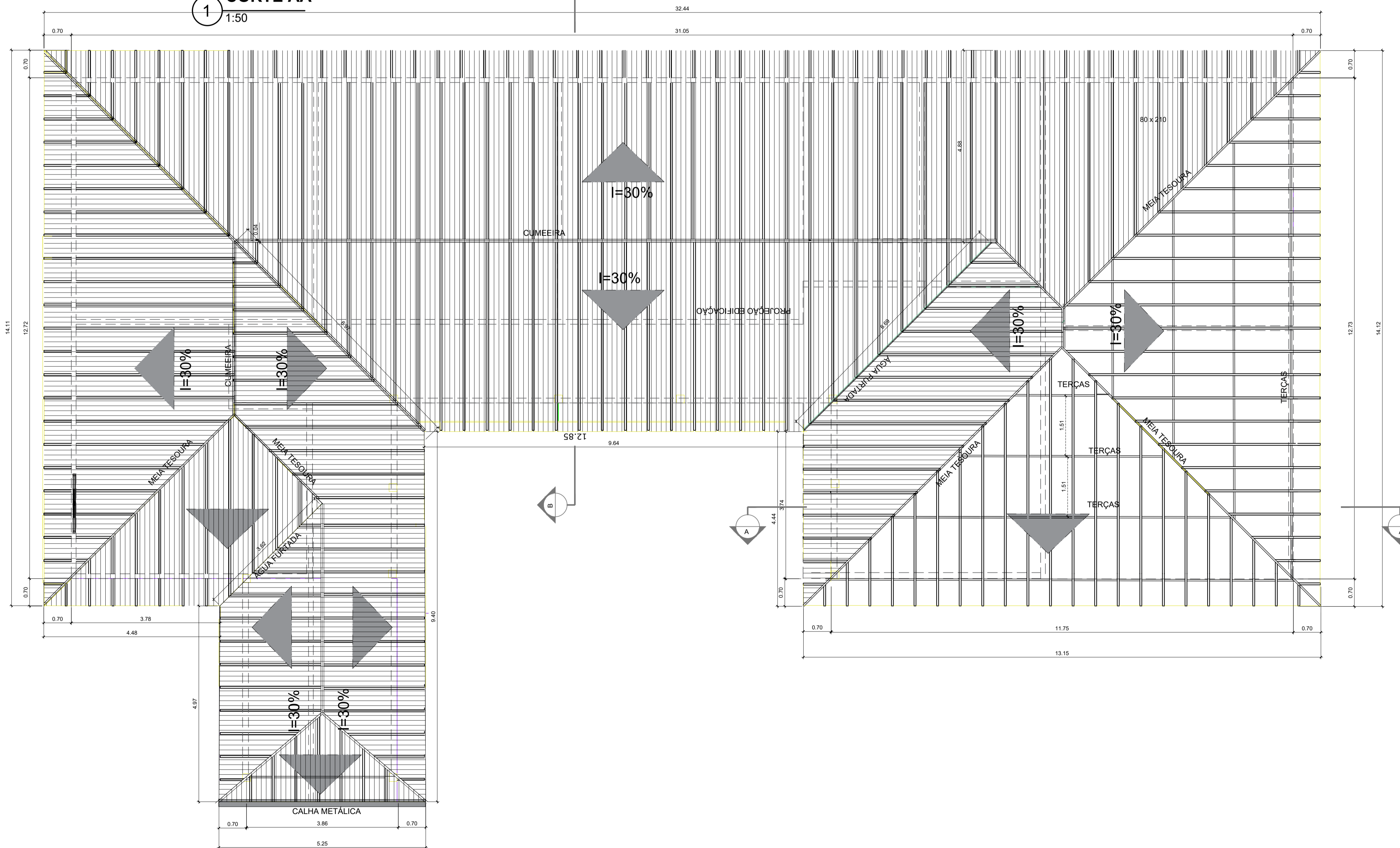

PLANTA DE COBERTURA
ESC=1/50

PROJETO DE ARQUITETURA

PROPRIETÁRIO:	PREFEITURA MUNICIPAL DE SAPOPEMA	
OBRA:	AMPLIAÇÃO FASE 02	
LOCAL:	ESCOLA MUNICIPAL DO OLAVO BILAC	
AUTOR DO PROJETO/REGISTRO PROFISSIONAL:	ANDRÉIA KAVA DOS SANTOS ARQUITETA E URBANISTA CAU A 54213-0	
RESPONSÁVEL TÉCNICO/REGISTRO PROFISSIONAL:		
PROJETO:	ARQUITETÔNICO	
REFERÊNCIA:	PLANTA DE COBERTURA	
DESENHADA POR:	ANDRÉIA	ARQUIVADA POR:
DATA:	23/06/2023	PROJ.-ARQ.-COB.-ESC. OLAVO B.
ESCALA:	INDICADA	FOLHA: 05/08
		REVISÃO: A

PLANTA	ESP.
1	1:50
2	1:50
3	1:50
4	1:50
5	1:50
6	1:50
7	1:50
8	1:50
9	1:50
10	1:50
11	1:50
12	1:50
13	1:50
14	1:50
15	1:50
16	1:50
17	1:50
18	1:50
19	1:50
20	1:50
21	1:50
22	1:50
23	1:50
24	1:50
25	1:50
26	1:50
27	1:50
28	1:50
29	1:50
30	1:50
31	1:50
32	1:50
33	1:50
34	1:50
35	1:50
36	1:50
37	1:50
38	1:50
39	1:50
40	1:50
41	1:50
42	1:50
43	1:50
44	1:50
45	1:50
46	1:50
47	1:50
48	1:50
49	1:50
50	1:50

A AUTORIA DESTE PROJETO E SEUS DOCUMENTOS COMPLEMENTARES PERTENCEM À PLOTTEC ENGENHARIA E COMÉRCIO LTDA E ESTÃO PROTEGIDOS PELA LEI DE DIREITO AUTORAL (LEI Nº 860 DE 19/02/94) PELOS ARTIGOS 7º, 12º, 17º, 24º E 26º. É PROIBIDA A REPRODUÇÃO, A DIFUSÃO, A CIRCULAÇÃO, A COPIA, A REPRODUÇÃO PARA O ENDEREÇO DA OBRA, E PROPRIETÁRIO DESCRITOS NO SELO.

ESTE SELO É DE PROPRIEDADE DE PREFEITURA MUNICIPAL DE SAPOPEMA E NÃO DEVE SER REPRODUZIDO, REPRODUZIDO OU USADO COM PROPÓSITOS DE FABRICAÇÃO SEM PERMISSÃO DA PREFEITURA MUNICIPAL DE SAPOPEMA. A REPRODUÇÃO PARA O ENDEREÇO DA OBRA, E PROPRIETÁRIO DESCRITOS NO SELO.

FORMATO: RY (841,00 x 564,00mm)