

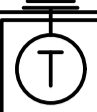



LEGENDA

-  ATERRAMENTO COM HASTE
-  CAIXA DE VISITA DE ATERRAMENTO COM HASTE
-  CABO DE COBRE NÚ (CORDOALHA)
-  VERGALHÃO CA25-Ø10mm
-  DESCIDA DO SPDA

OBSERVAÇÃO

VALOR OHMICO DO ATERRAMENTO:

01 - APÓS A EXECUÇÃO DA INSTALAÇÃO CONFORME ESTE PROJETO TODOS OS SISTEMAS DE ATERRAMENTO DEVERÃO TER SUA RESISTÊNCIA MEDIDA. SE O VALOR MEDIDO ULTRAPASSAR 10 OHMS, ACRESCENTAR ELETRODOS ATÉ ATINGIR ESTE VALOR. PODERÁ TAMBÉM SER USADO ATERRAGEL OU SIMILAR.

02 - A RESISTÊNCIA DA CONTINUIDADE ELÉTRICA DAS ARMADURAS DO SISTEMA DEVE SER INFERIOR A 1 OHM.

03 - ALÉM DOS NEUTROS DEVERÃO SER LIGADOS AOS FIOS TERRA TODAS AS PARTES METÁLICAS NÃO ENERGIZADAS.

NOTAS 80 x 210

01 - A PROFUNDIDADE MÍNIMA PARA MALHA DE ATERRAMENTO É DE 50 CM.

02 - AS MALHAS DE ATERRAMENTO DOS SISTEMAS ELÉTRICOS E PROTEÇÃO ATMOSFÉRICA DEVERÃO SER INTERLIGADOS, FORMANDO APENAS UM SISTEMA.

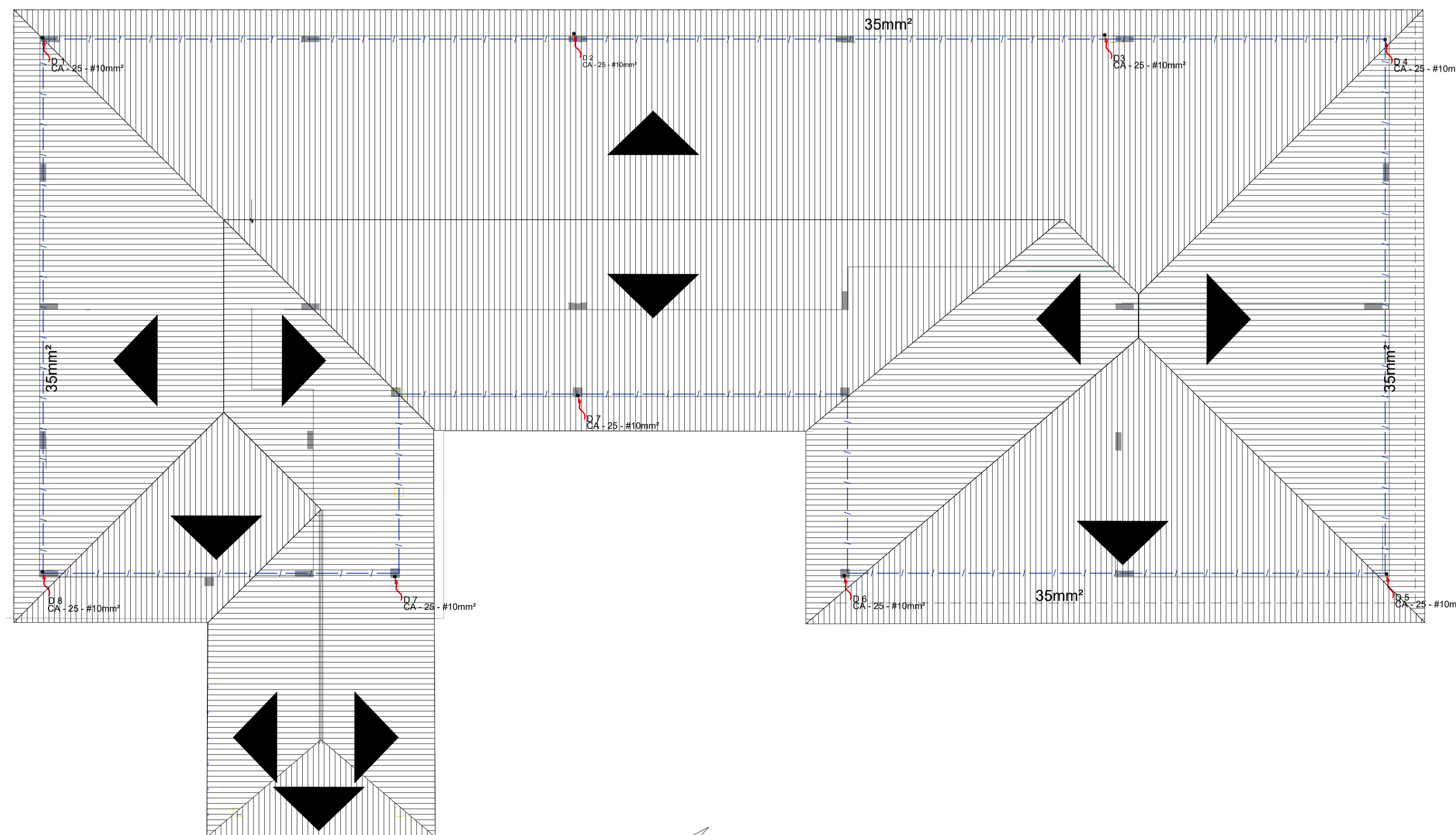

PLANTAS	QUANTIDADE	ESCALA
PLANTA DE COBERTURA- SPDA	01	1:1

A AUTORIA DESTA PROPOSTA DE PROJETO E SEUS DOCUMENTOS COMPLEMENTARES PERTENCEM À PLOTTEC ENGENHARIA E COMÉRCIO LTDA E ESTÃO PROTEGIDOS PELA LEI DE DIREITO AUTORAL (LEI Nº 9610 DE 19/02/1996) PELOS ARTIGOS 7º, 13º, 27º, 28º E 29º. A RESPONSABILIDADE TÉCNICA E O DIREITO PELO USO DESTA PROPOSTA SE RESTRINGE PARA O ENDEREÇO DA OBRA E PROPRIETÁRIO DESCRITOS NO SELO.

ESTE DESENHO É DE PROPRIEDADE DE PREFEITURA MUNICIPAL DE SAPOPEMA E FORNECIDO COM OBJETIVO ESTRITAMENTE CONFIDENCIAL E NÃO DEVE SER DIVULGADO PARA TERCEIROS, REPRODUZIDO OU USADO COM PROPÓSITOS DE FABRICAÇÃO SEM EXPRESSA E ESCRITA PERMISSÃO DE PREFEITURA MUNICIPAL DE SAPOPEMA.

PLANTA DE COBERTURA- SPDA
ESC=1/75

PROJETO DE SPDA	
PROPRIETÁRIO:	PREFEITURA MUNICIPAL DE SAPOPEMA
OBRA:	AMPLIAÇÃO FASE 02
LOCAL:	ESCOLA MUNICIPAL DO OLAVO BILAC
AUTOR DO PROJETO/REGISTRO PROFISSIONAL:	ANDRÉIA KAVA DOS SANTOS ARQUITETA E URBANISTA CAU A 54213-0
RESPONSÁVEL TÉCNICO/REGISTRO PROFISSIONAL:	
PROJETO:	PLANTA DE COBERTURA- SPDA
REFERÊNCIA:	PLANTA BAIXA
DESENH.: ANDRÉIA	ARQUIVO:
DATA: 23/06/2023	PROJ.-SPDA.ESC. OLAVO B.
ESCALA: INDICADA	FOLHA: 02/03
	REVISÃO: A