

PROJETO DE SPDA

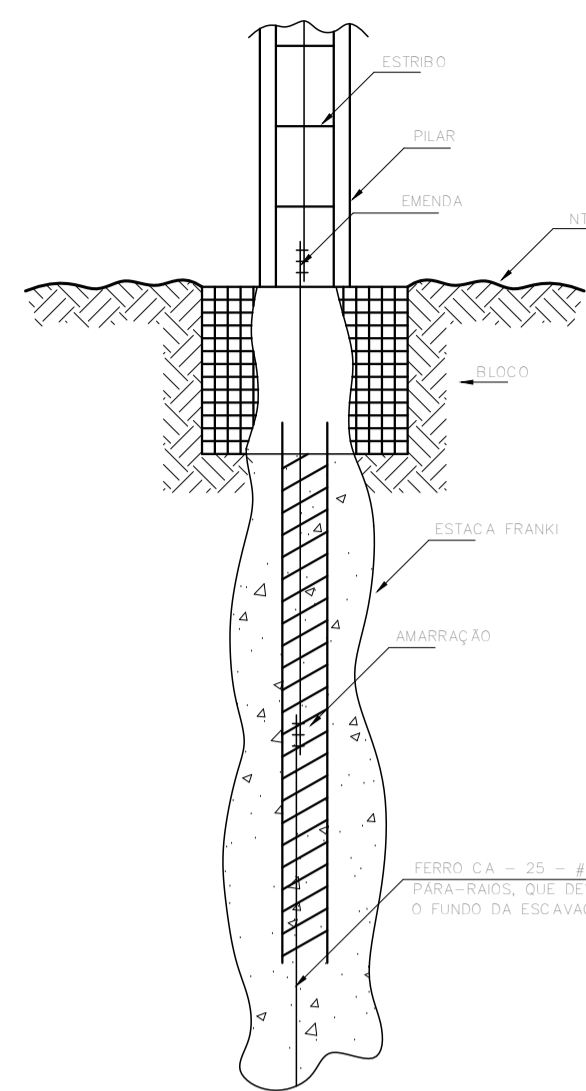

1 DET. ATERRAMENTO NAS FUNDAÇÕES SEM ESCALA

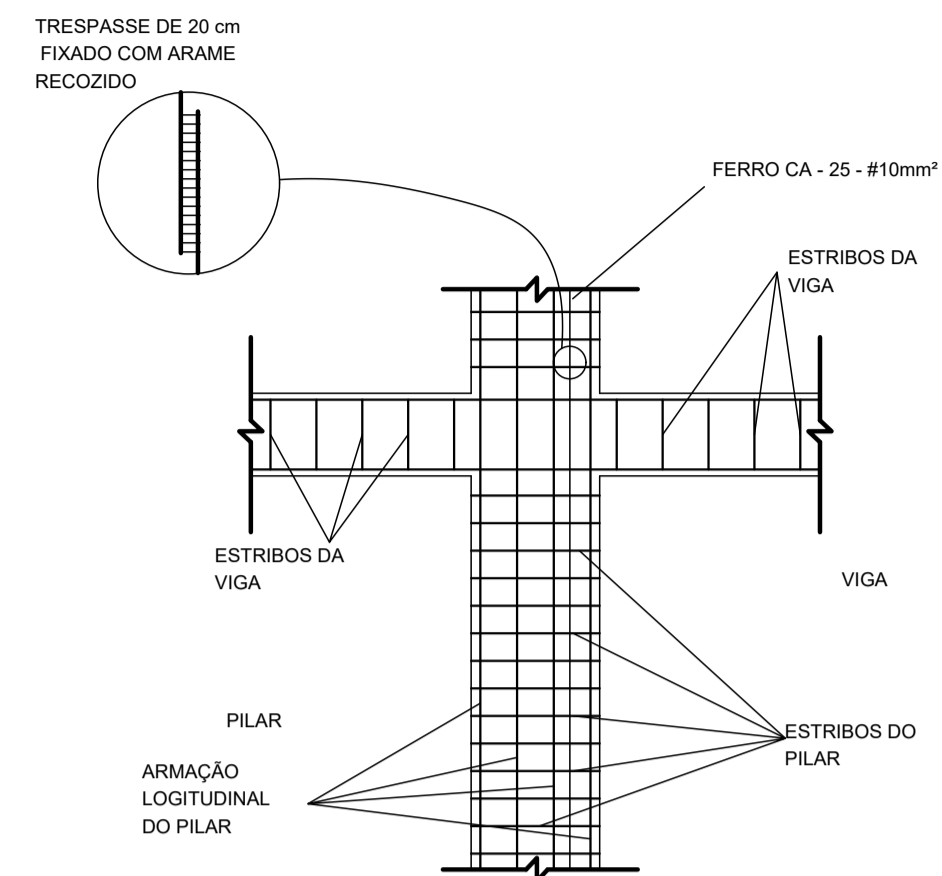

2 DET. DAS DESCIDAS (SPDA) SEM ESCALA

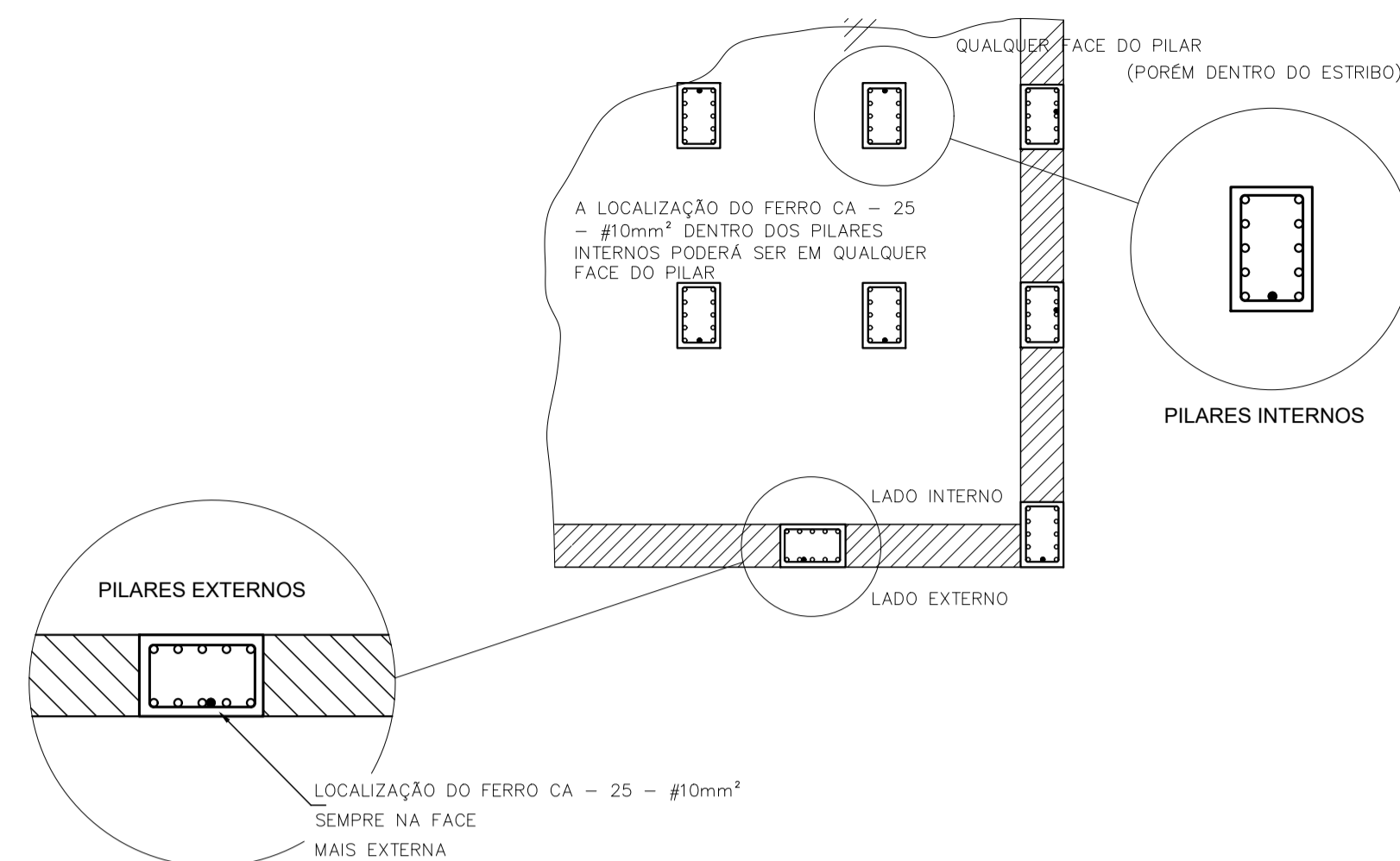

3 LOCALIZAÇÃO DOS FERROS CA - 25 - #10mm² NOS PILARES INTERNOS E EXTERNOS SEM ESCALA

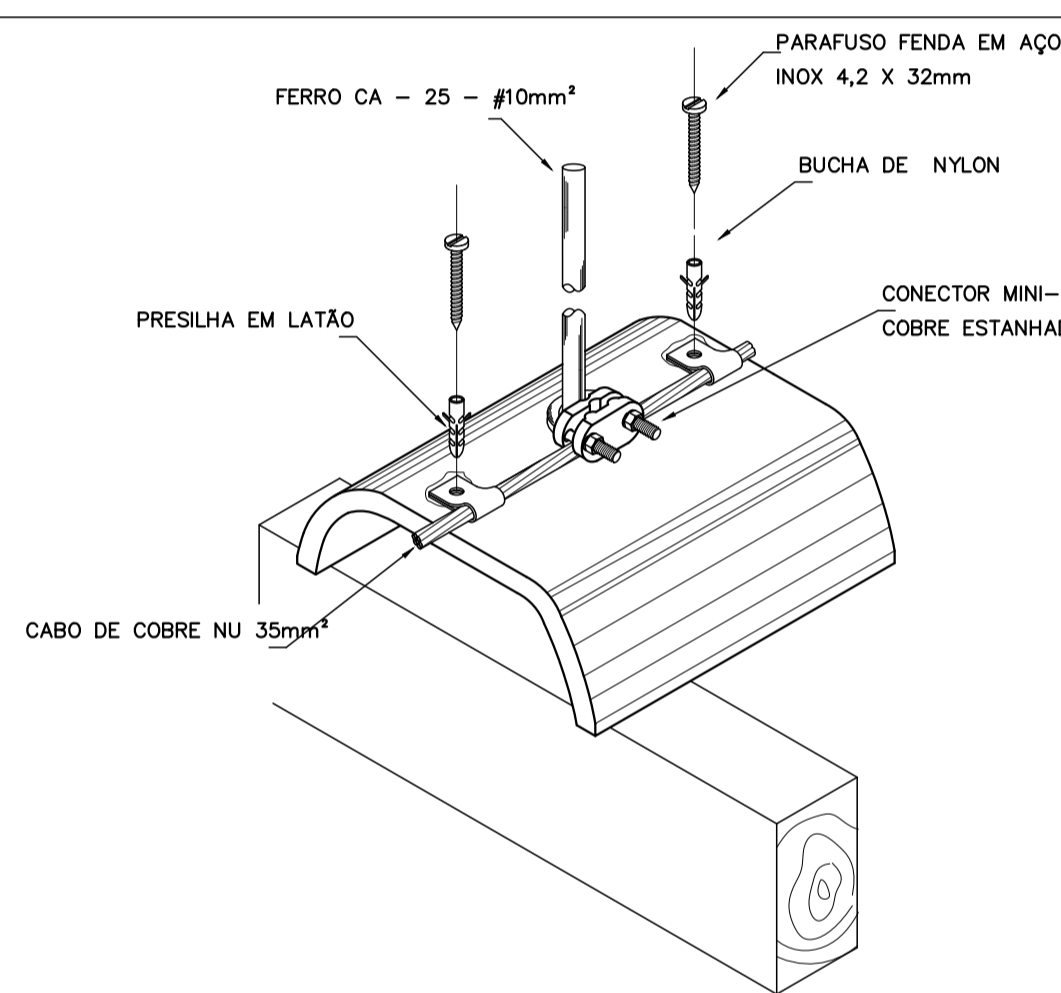

4 DET. FIXAÇÃO DO CABO NA TELHA CERÂMICA SEM ESCALA

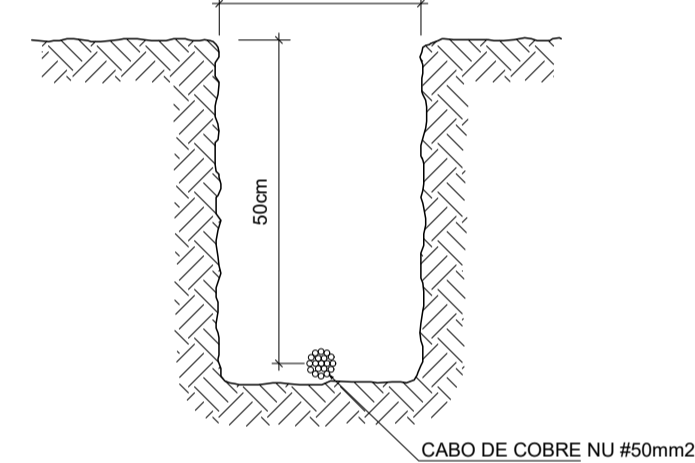

5 VALA CABOS DA MALHA DE ATERRAM. SEM ESCALA

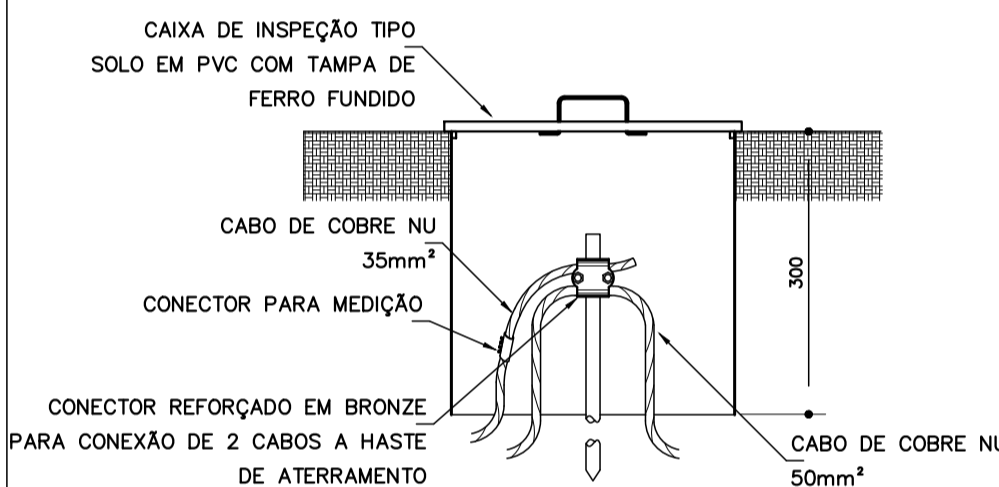

6 DET. - CAIXA DE INSPEÇÃO SEM ESCALA

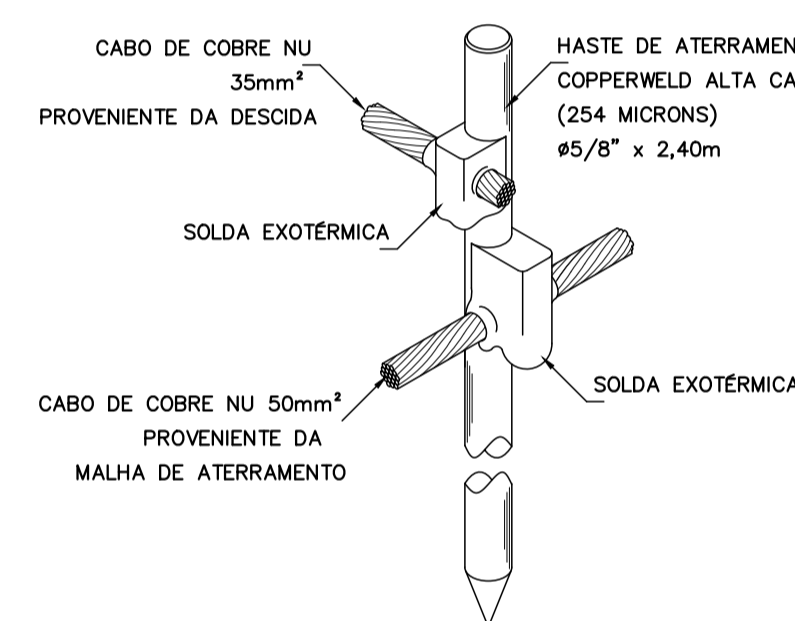

7 DET. - HASTE DE ATERRAMENTO SEM ESCALA

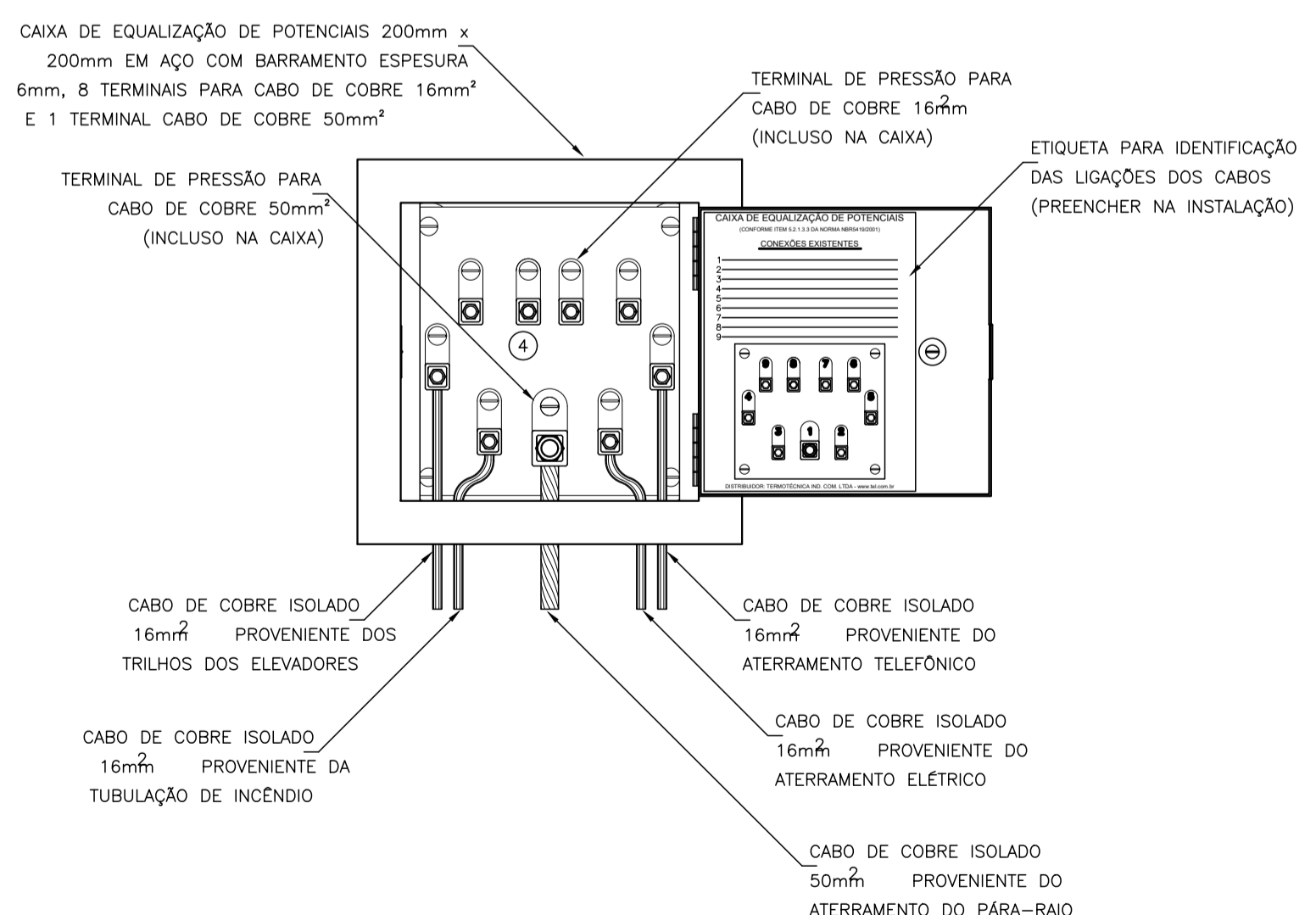

8 EX. DE LIGAÇÕES POSSÍVEIS NA CAIXA DE EQUALIZAÇÃO (LEP/TAP) SEM ESCALA

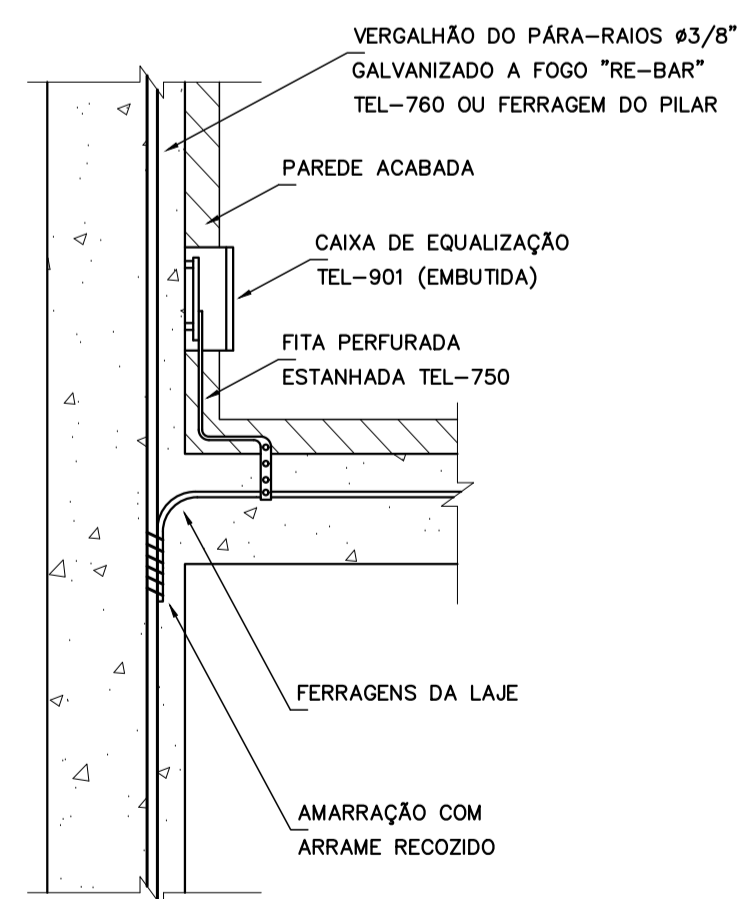

9 DET. DE INTERLIGAÇÃO DA CAIXA DE EQUALIZAÇÃO SEM ESCALA

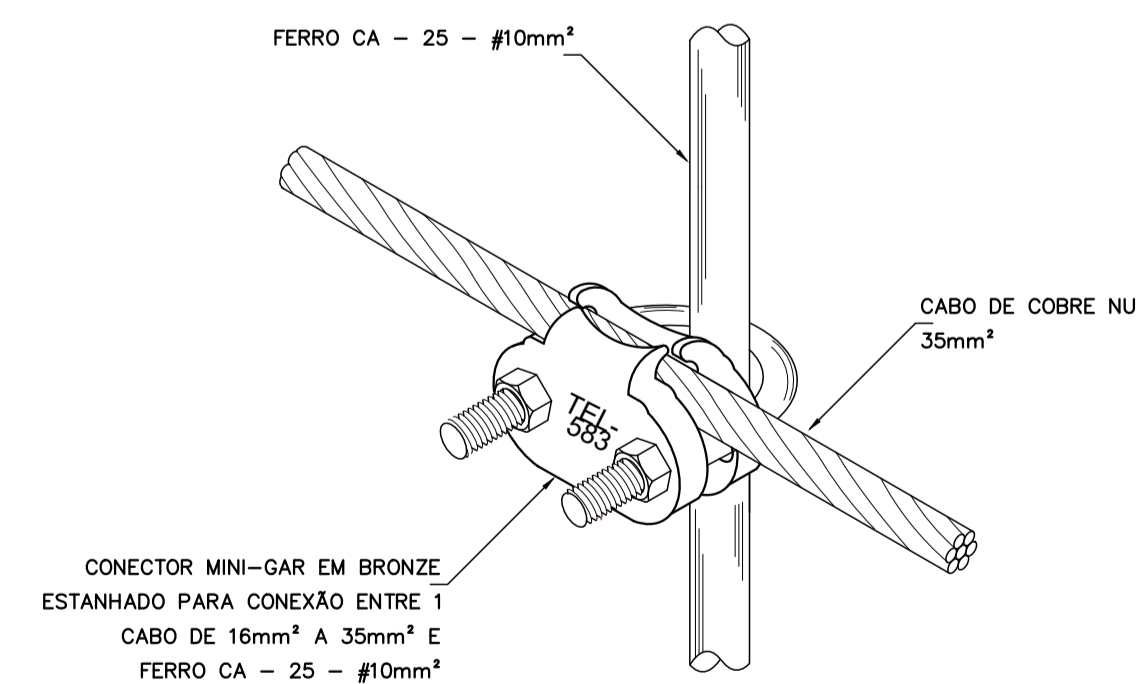

10 DET. UNIÃO MALHA DE COBRE NÚ E O FERRO CA - 25 - #10mm² SEM ESCALA

PLANTAS	ESP.
01	01
02	02
03	03
04	04
05	05
06	06
07	07
08	08
09	09
10	10
11	11
12	12
13	13
14	14
15	15
16	16
17	17
18	18
19	19
20	20
21	21
22	22
23	23
24	24
25	25
26	26
27	27
28	28
29	29
30	30
31	31
32	32
33	33
34	34
35	35
36	36
37	37
38	38
39	39
40	40
41	41
42	42
43	43
44	44
45	45
46	46
47	47
48	48
49	49
50	50

A. AUTORIA DESTE PROJETO, E SEUS COMPLEMENTARES, PERTENCEM A PLOTEC ENGENHARIA E COMERCIO LTDA E ESTÃO PROTEGIDOS PELA LEI DE DIREITO AUTORAL (LEI Nº 9610 DE 19/02/98) PLOS ARTOS 7º, 13º, 22º, 24º E 26º. A RESPONSABILIDADE TÉCNICA E O DIREITO PELO USO DESTA PROJETO SE RESTRINGE PARA O ENDEREÇO DA OBRA E PROPRIETÁRIO DESCRITOS NO SELO.

ESTE DESENHO É DE PROPRIEDADE DE PREFEITURA MUNICIPAL DE SAPOPEMA E NÃO DEVE SER DIVULGADO E COPIADO SEM O CONSENTIMENTO CONFIDENCIAL E NÃO DEVE SER DIVULGADO PARA TERCEIROS, REPRODUZIDO OU USADO COM PROPOSITOS DE FABRICAÇÃO SEM EXPRESSA E ESCRITA PERMISSÃO DE PREFEITURA MUNICIPAL DE SAPOPEMA

DETALHES- SPDA

PROJETO DE SPDA	
PROPRIETÁRIO:	PREFEITURA MUNICIPAL DE SAPOPEMA
OBRA:	AMPLIAÇÃO FASE 02
LOCAL:	ESCOLA MUNICIPAL DO OLAVO BILAC
AUTOR DO PROJETO/REGISTRO PROFISSIONAL:	ANDRÉIA KAVA DOS SANTOS ARQUITETA E URBANISTA CAU A 54213-0
RESPONSÁVEL TÉCNICO/REGISTRO PROFISSIONAL:	
PROJETO:	DETALHES- SPDA
REFERÊNCIA:	PLANTA BAIXA
DESEN.: ANDRÉIA	ARQUIVO:
DATA: 23/06/2023	PROJ.-SPDA.ESC. OLAVO B.
ESCALA: INDICADA	FOLHA: 03/03
	REVISÃO: A

FORMATO R1 (81,00 x 594,00mm)