

PROJETO DE ARQUITETURA

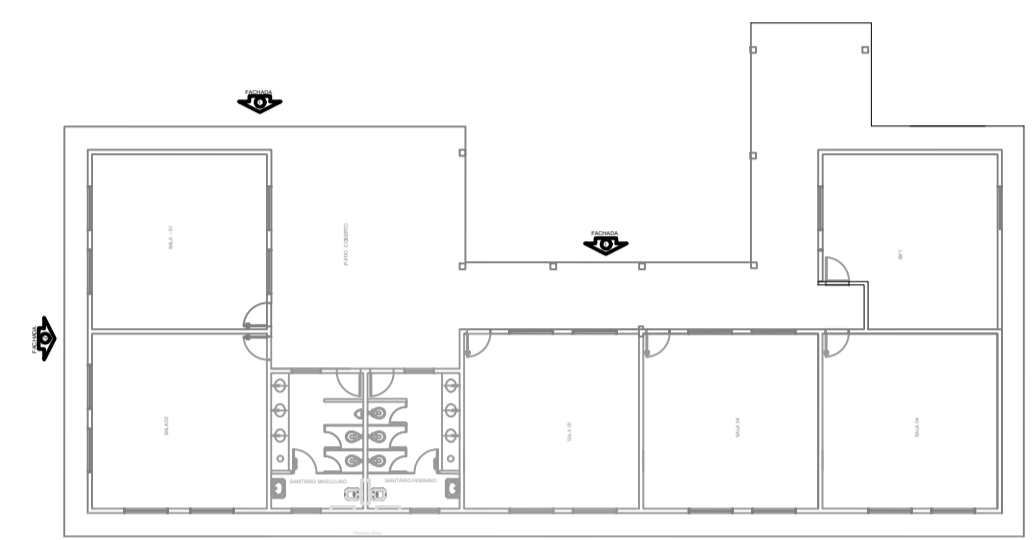

1 CROQUI DE REFERÊNCIA

FACHADA 01
ESC=1/50

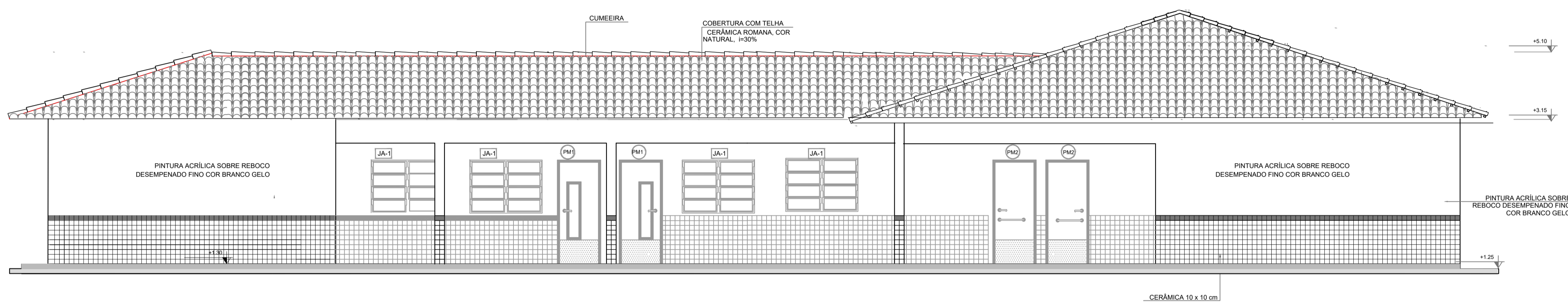
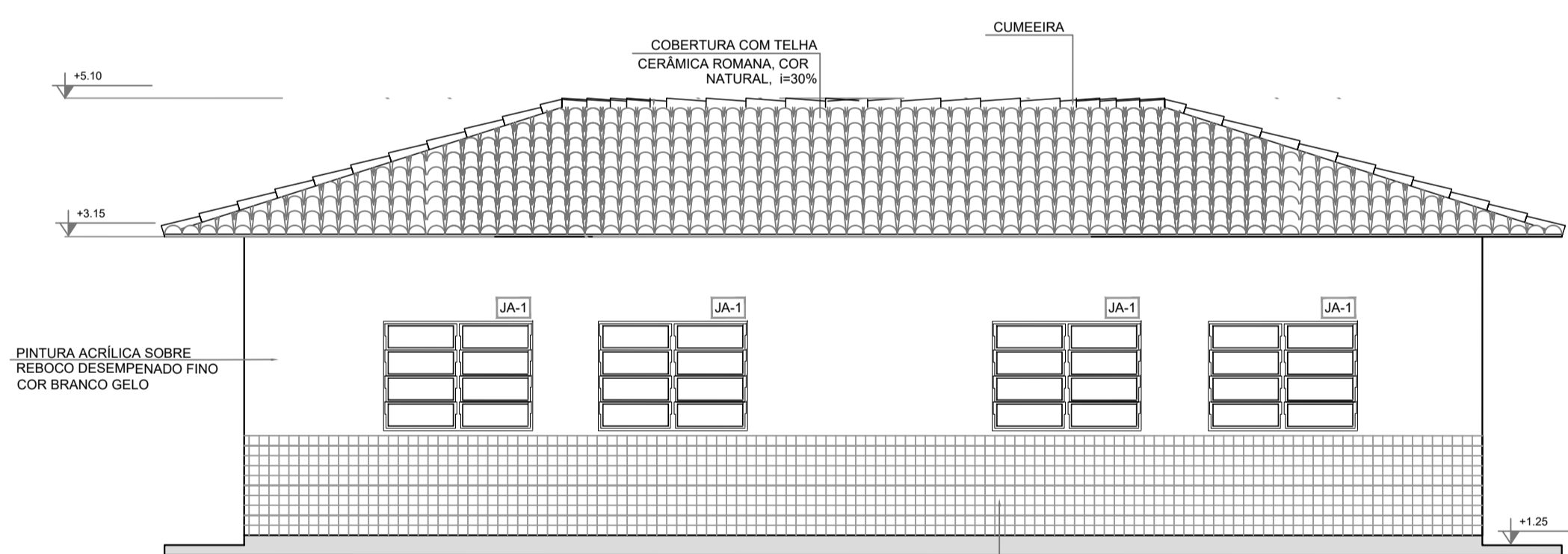

FACHADA 02
ESC=1/50

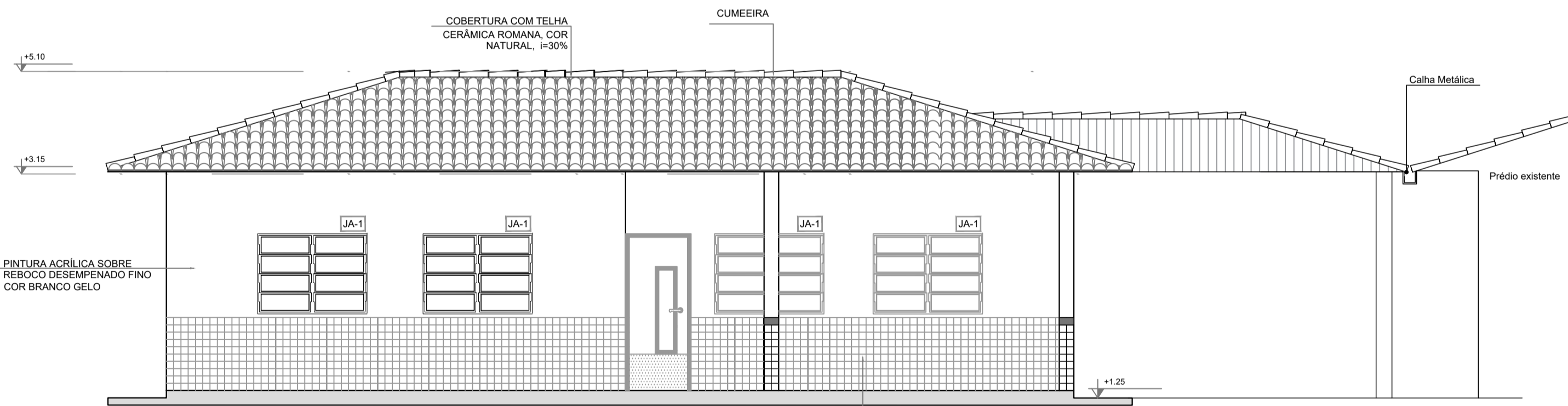

FACHADA 04
ESC=1/50

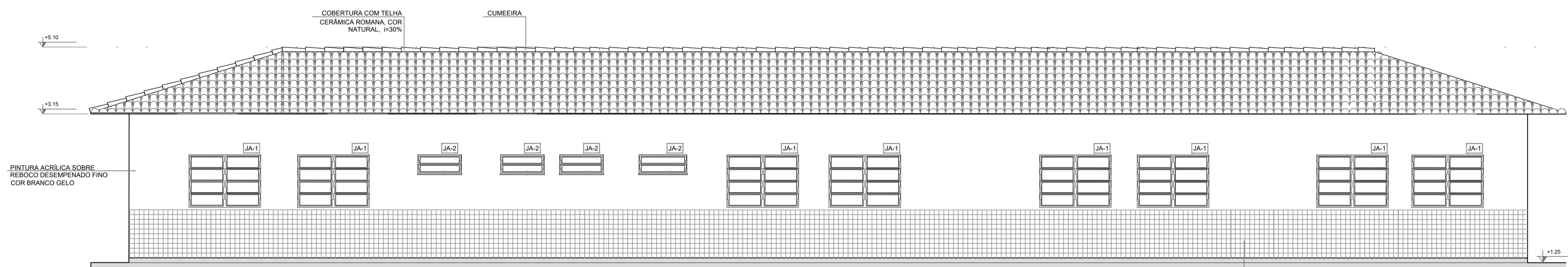

FACHADA 03
ESC=1/50

PLANTAS	ESQ.	ESP.
1	1	1:100
2	1	1:100
3	1	1:100
4	1	1:100
5	1	1:100
6	1	1:100
7	1	1:100
8	1	1:100
9	1	1:100
10	1	1:100
11	1	1:100
12	1	1:100
13	1	1:100
14	1	1:100
15	1	1:100
16	1	1:100
17	1	1:100
18	1	1:100
19	1	1:100
20	1	1:100
21	1	1:100
22	1	1:100
23	1	1:100
24	1	1:100
25	1	1:100
26	1	1:100
27	1	1:100
28	1	1:100
29	1	1:100
30	1	1:100
31	1	1:100
32	1	1:100
33	1	1:100
34	1	1:100
35	1	1:100
36	1	1:100
37	1	1:100
38	1	1:100
39	1	1:100
40	1	1:100
41	1	1:100
42	1	1:100
43	1	1:100
44	1	1:100
45	1	1:100
46	1	1:100
47	1	1:100
48	1	1:100
49	1	1:100
50	1	1:100
51	1	1:100
52	1	1:100
53	1	1:100
54	1	1:100
55	1	1:100
56	1	1:100
57	1	1:100
58	1	1:100
59	1	1:100
60	1	1:100
61	1	1:100
62	1	1:100
63	1	1:100
64	1	1:100
65	1	1:100
66	1	1:100
67	1	1:100
68	1	1:100
69	1	1:100
70	1	1:100
71	1	1:100
72	1	1:100
73	1	1:100
74	1	1:100
75	1	1:100
76	1	1:100
77	1	1:100
78	1	1:100
79	1	1:100
80	1	1:100
81	1	1:100
82	1	1:100
83	1	1:100
84	1	1:100
85	1	1:100
86	1	1:100
87	1	1:100
88	1	1:100
89	1	1:100
90	1	1:100
91	1	1:100
92	1	1:100
93	1	1:100
94	1	1:100
95	1	1:100
96	1	1:100
97	1	1:100
98	1	1:100
99	1	1:100
100	1	1:100

A AUTORIA DESTE PROJETO E SEUS DOCUMENTOS COMPLEMENTARES PERTENCEM A PLOTTEC ENGENHARIA E COMERCIO LTDA E ESTAO PROTEGIDOS PELA LEI DE DIREITO AUTORAL (LEI N.º 860 DE 19/02/94) PELOS ARTIGOS 7.º, 12.º, 17.º, 24.º E 29.º DO TITULO II DO CAPITULO IV DO CONSTITUICAO DA REPUBLICICA FEDERAL DO BRASIL DE 1988. O ENDEREÇO DA OBRA E PROPRIETARIO DESCRITOS NO SELO.

ESTE SELO E DE PROPRIEDADE DE PREFEITURA MUNICIPAL DE SAPOPEMA E CONHECIDO COM SEU CONTINENTE CONTORNAL E NÃO DEVE SER DIVULGADO PARA TERCEIROS. REPRODUZIDO OU USADO COM PROPÓSITOS DE FABRICAÇÃO SEM PERMISSÃO DA PREFEITURA MUNICIPAL DE SAPOPEMA.

PROJETO DE ARQUITETURA	
PROPRIETÁRIO:	PREFEITURA MUNICIPAL DE SAPOPEMA
OBRA:	AMPLIAÇÃO FASE 02
LOCAL:	ESCOLA MUNICIPAL DO OLAVO BILAC
AUTOR DO PROJETO/REGISTRO PROFISSIONAL:	ANDRÉIA KAVA DOS SANTOS ARQUITETA E URBANISTA CAU A 54213-0
RESPONSÁVEL TÉCNICO/REGISTRO PROFISSIONAL:	
PROJETO:	ARQUITETÔNICO
REFERÊNCIA:	ELEVAÇÕES
DESENHADA POR:	ANDRÉIA
DATA:	23/06/2023
ESCALA:	INDICADA
ARQUIVADO POR:	PROJ.-ARQ.-ELEV.-ESC. OLAVO B.
FOLHA:	04/08
REVISÃO:	A

FORMATO: RT - (841,00 x 564,00mm)