

Des.: Direitos autorais deste projeto constam nos termos do Art. 184 Cod. Penal

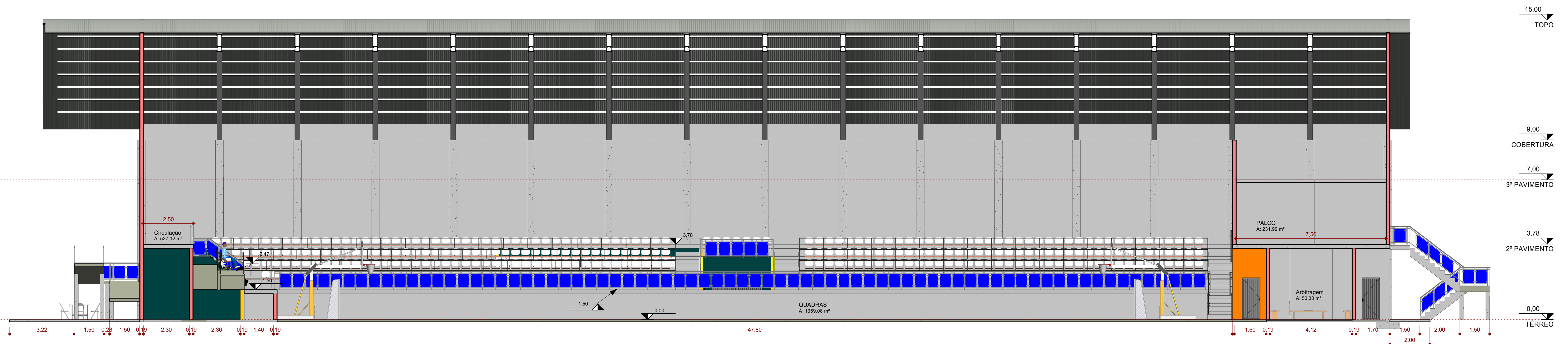

C
1 : 100

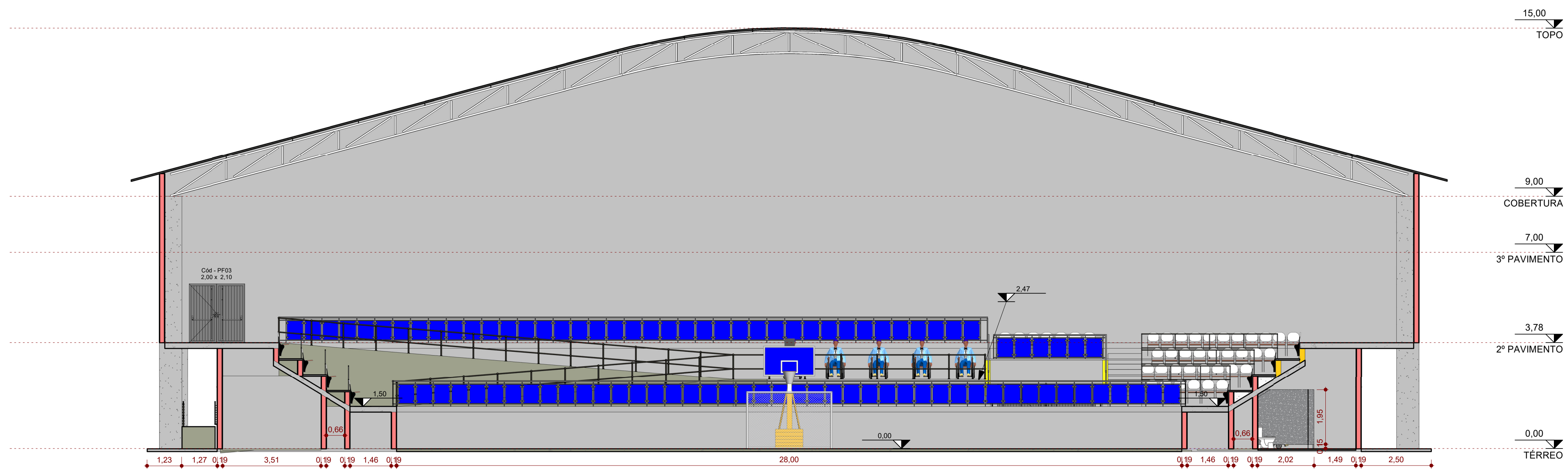

D
1 : 100

PROJETO ARQUITETÔNICO		FOLHA
CORTE C-D		06/19
 PREFEITURA MUNICIPAL DE SAOPEMA-PR PROPRIETÁRIO		
CONSTRUÇÃO DE GINÁSIO DE ESPORTES OBRA		
SAOPEMA - ESTADO DO PARANÁ CIDADE		
RUA GETÚLIO VARGAS - ESTRADA DA SERRA GRANDE ENDEREÇO		
LOCALIZAÇÃO SITUAÇÃO S/ ESCALA	ART nº : 1720225267636	
	INFORMAÇÕES DO LOTE QUADRA..... LOCAL: LOTE..... CADASTRO: MATRICULA:	
COORDENADAS GEOGRÁFICAS UTM 22K 92403.87 m E 735762.05 m S		
ÁREA:		
ÁREA DE INTERVENÇÃO: 2.551,68m²		
PROJETISTA: MARCOS ELEUTÉRIO	Data: 01/08/2022	
Prefeito Municipal PAULO MAXIMIANO DE SOUZA JUNIOR		
Responsável Técnico ENGº CIVIL FÁBIA ROBERTA P. ELEUTÉRIO DE OLIVEIRA Crea SP nº 506.345.854-4/D - Visto Pr nº 145077		