

Des.: Direitos autorais deste projeto constam nos termos do Art. 184 Cod. Penal

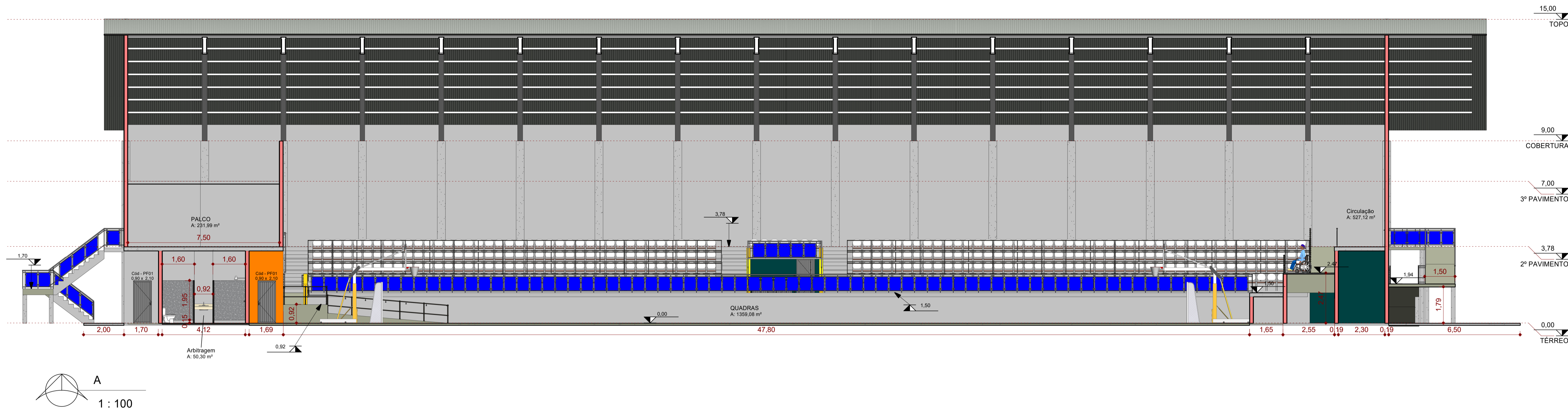

A  
1 : 100

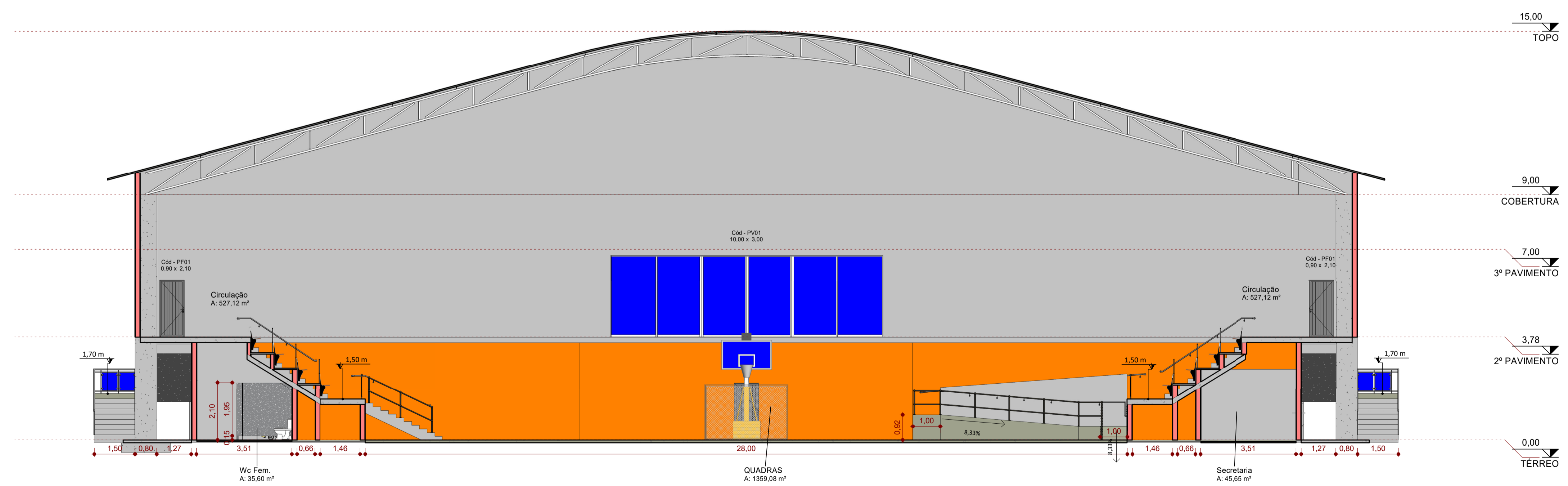

B  
1 : 100

<b>PROJETO ARQUITETÔNICO</b>		FOLHA
<b>CORTE A-B</b>		05/19
 <b>PREFEITURA MUNICIPAL DE SAOPEMA-PR</b> PROPRIETÁRIO		
<b>CONSTRUÇÃO DE GINÁSIO DE ESPORTES</b> OBRA <b>SAOPEMA - ESTADO DO PARANÁ</b> CIDADE <b>RUA GETÚLIO VARGAS - ESTRADA DA SERRA GRANDE</b> ENDEREÇO		
<b>LOCALIZAÇÃO</b> <b>SITUAÇÃO S/ ESCALA</b>		<b>ART nº : 1720225267636</b>
		INFORMAÇÕES DO LOTE QUADRA..... LOCAL: LOTE..... CADASTRO..... MATRICULA.....
COORDENADAS GEORÁFICAS UTM 22K 42403.87 m E 7350762.06 m S		
<b>ÁREA:</b>		
ÁREA DE INTERVENÇÃO: 2.551,68m²		
PROJETISTA: <b>MARCOS ELEUTÉRIO</b>	Data: 01/08/2022	
Prefeito Municipal <b>PAULO MAXIMIANO DE SOUZA JUNIOR</b>  Responsável Técnico <b>ENGº CIVIL</b> <b>FÁBIA ROBERTA P. ELEUTÉRIO DE OLIVEIRA</b> Crea SP nº 506.345.854-4/D - Visto Pr nº 145077		