

Des.: Direitos autorais deste projeto constam nos termos do Art. 184 Cod. Penal

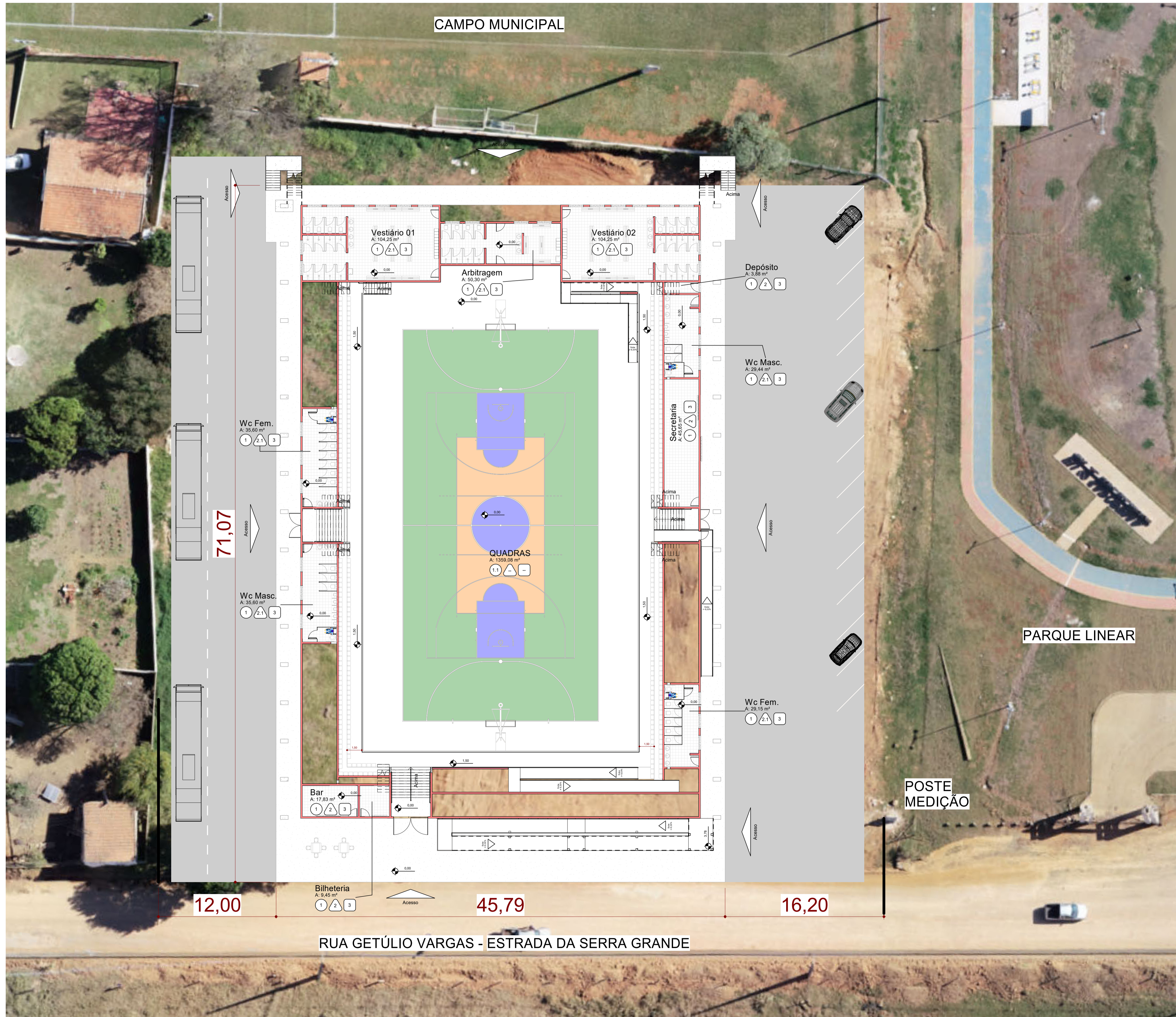

PROJETO ARQUITETÔNICO IMPLANTAÇÃO		FOLHA 02/19
PREFEITURA MUNICIPAL DE SAOPEMA-PR PROPRIETÁRIO		
CONSTRUÇÃO DE GINÁSIO DE ESPORTES OBRA		
SAOPEMA - ESTADO DO PARANÁ CIDADE		
RUA GETÚLIO VARGAS - ESTRADA DA SERRA GRANDE ENDEREÇO		
LOCALIZAÇÃO SITUAÇÃO S/ ESCALA	ART n° : 1720225267636	
	INFORMAÇÕES DO LOTE QUADRA..... LOCAL: LOTE..... RUA CADASTRO: MATRICULA:	
COORDENADAS GEOGRÁFICAS UTM 22K 522403,87 m E 7350762,06 m S		
ÁREA:		
ÁREA DE INTERVENÇÃO: 2.551,68m²		
PROJETISTA: MARCOS ELEUTÉRIO	Data: 01/08/2022	
Prefeito Municipal PAULO MAXIMIANO DE SOUZA JUNIOR		
Responsável Técnico ENGº CIVIL FÁBIA ROBERTA P. ELEUTÉRIO DE OLIVEIRA Crea SP n° 506.345.854-4/D - Visto Pr n° 145077		