

Des.: Direitos autorais deste projeto constam nos termos do Art. 184 Cod. Penal

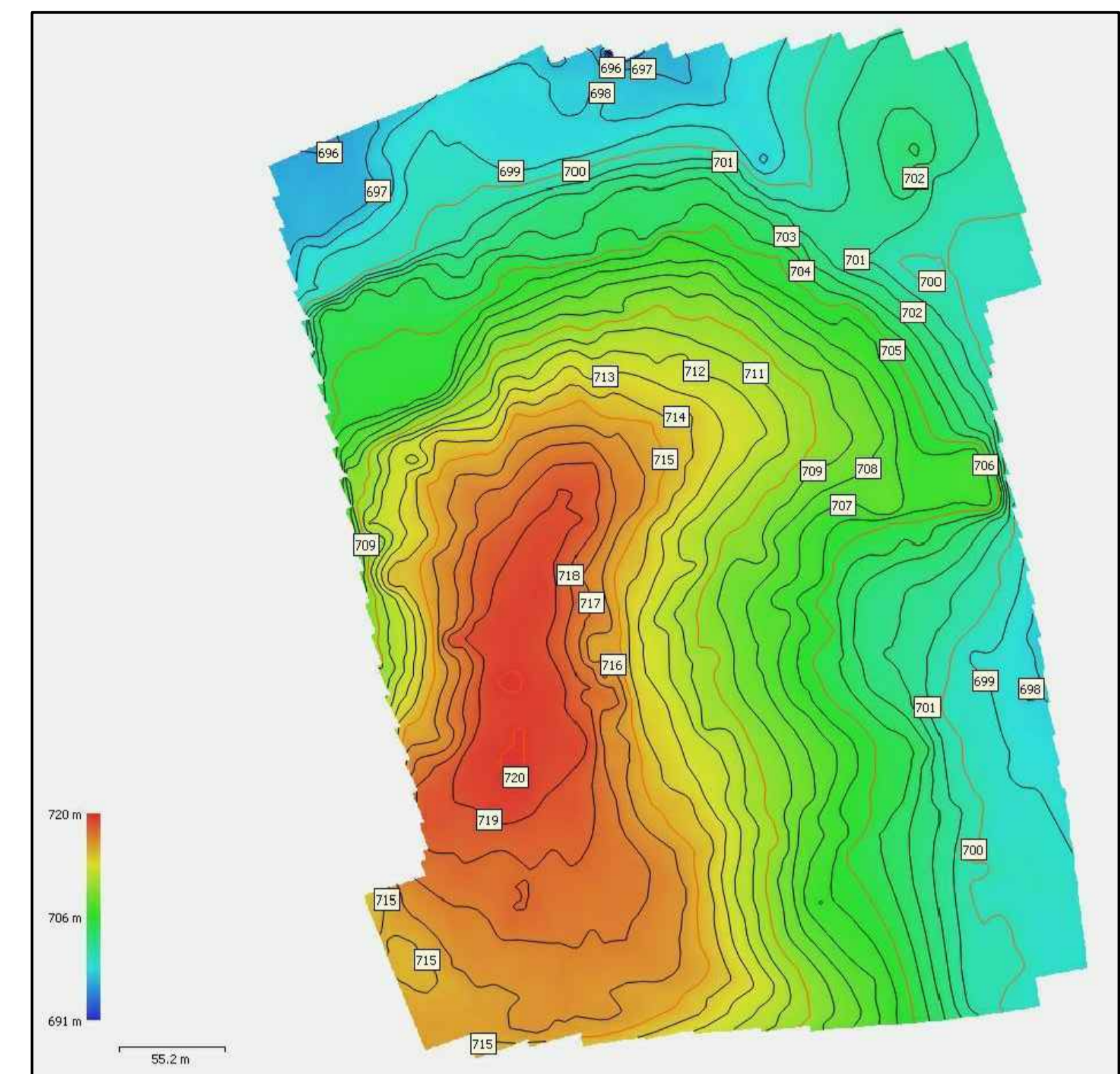

COORDENADAS GEOGRÁFICAS					
NOME DA RUA	TRECHO	COORDENADAS			
		ZONA - 22 K		PONTO FINAL	
		X	Y	X	Y
RUA EPIFÂNIO CÂNDIDO DA CRUZ	1	542388,78 m E	7354851,07 m S	542437,88 m E	7354852,81 m S

PLANIALTIMÉTRICO
Esc: 1 : 1000



BAIRRO LAJEADO LISO
1 : 2000

PROJETO EXECUTIVO
PAVIMENTAÇÃO

FOLHA: **08/08**
ESCALA: **INDICADA**

LEVANTAMENTO PLANIALTIMÉTRICO

PROPRIETÁRIO: PREFEITURA MUNICIPAL DE SAPOPEMA
CNPJ 76.167.733/0001-87



LOCAL: RUA EPIFÂNIO CÂNDIDO DA CRUZ, LAJEADO LISO-SAPOPEMA-PR

SITUAÇÃO ESC. 1/1000
LOCALIZAÇÃO
SITUAÇÃO S/ESCALA



ART.:

PREFEITURA MUNICIPAL DE SAPOPEMA
CNPJ 76.167.733/0001-87

ÁREAS
ÁREA DE INTERVENÇÃO 285,71m
DESENHO DATA 19/04/2023

AUTOR DO PROJETO E RESPONSÁVEL TÉCNICO
JEAN CARLOS CUNHA DE ALMEIDA
ENGENHEIRO
CREA SP-5061984621/D

OBSERVAÇÃO: