

**LOCALIZAÇÃO**

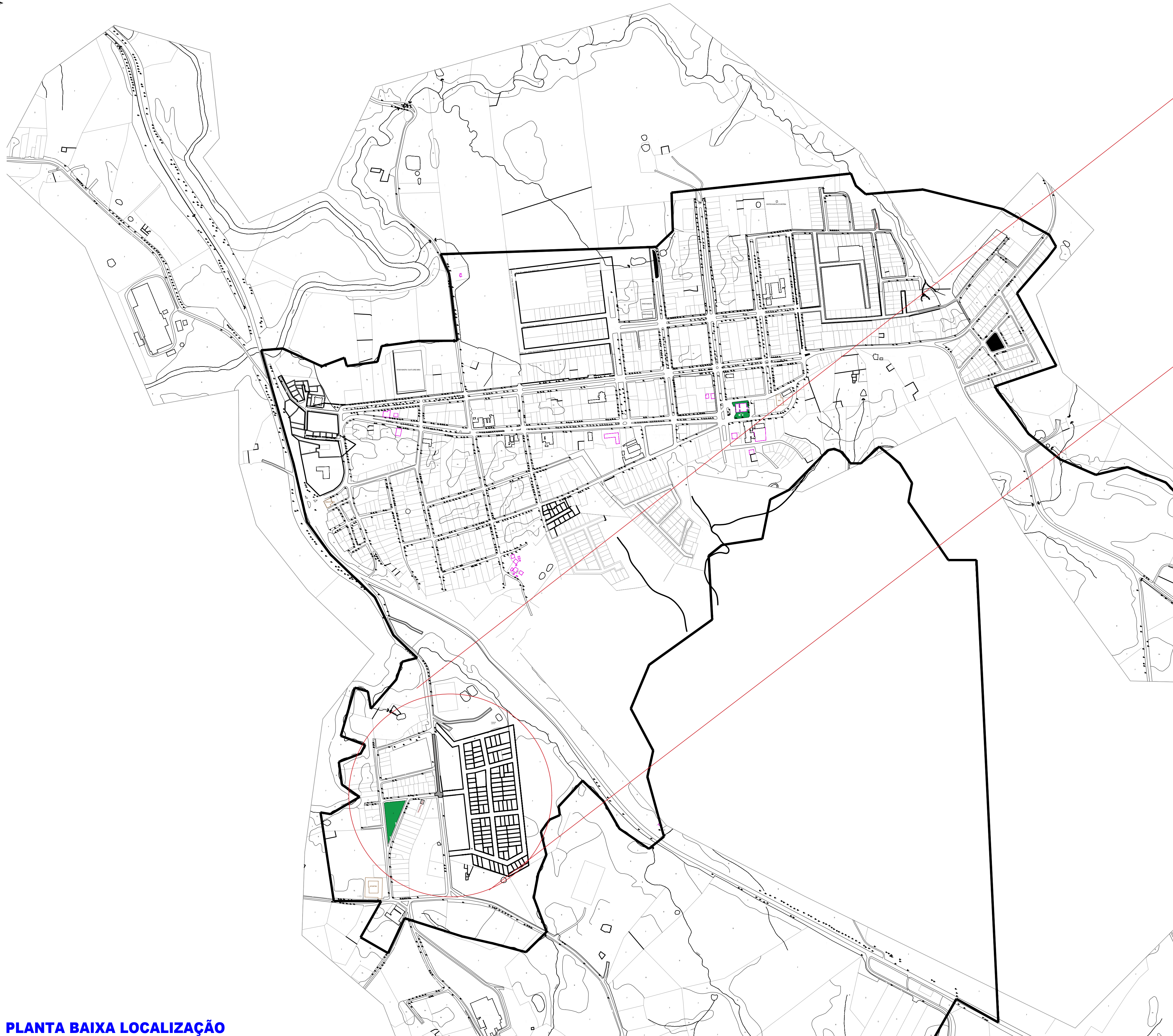

**PLANTA BAIXA LOCALIZAÇÃO**

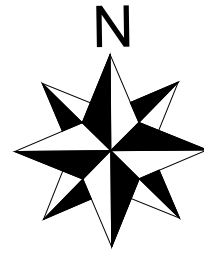

**AMPLIAÇÃO**

**PROJETO EXECUTIVO**  
PAVIMENTAÇÃO

FOLHA: **01/08**  
ESCALA: **INDICADA**

**PAVIMENTAÇÃO TRECHO RUA EPIFÂNIO CÂNDIDO DA CRUZ**

PROPRIETÁRIO: PREFEITURA MUNICIPAL DE SAPOPEMA  
CNPJ 76.167.733/0001-87



LOCAL: RUA EPIFÂNIO CÂNDIDO DA CRUZ, LAJEADO LISO-SAPOPEMA-PR

SITUAÇÃO ESC. 1/1000

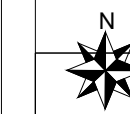

LOCAL

ART.:

PROPRIETÁRIO  
PREFEITURA MUNICIPAL DE SAPOPEMA  
CNPJ 76.167.733/0001-87

ÁREAS	
ÁREA DE INTERVENÇÃO	285,71m
DESENHO	DATA 19/04/2023

AUTOR DO PROJETO E RESPONSÁVEL TÉCNICO  
JEAN CARLOS CUNHA DE ALMEIDA  
ENGENHEIRO  
CREA SP-5061984621/D

OBSERVAÇÃO: