

LEGENDA	
ÁREA DE INTERVENÇÃO	
ÁREA EXISTENTE	

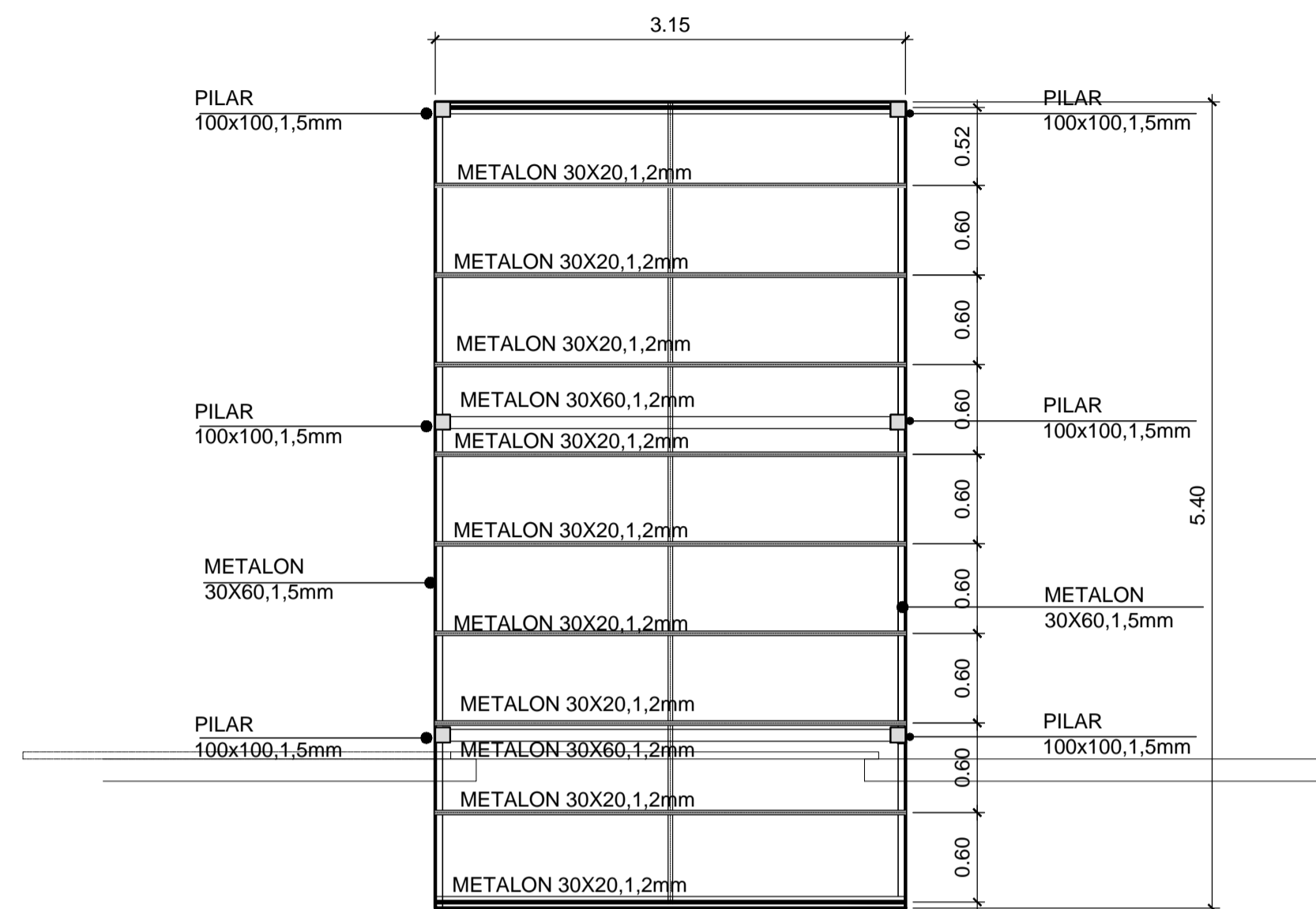

PLANTA DE COBERTURA  
ESCALA 1/40

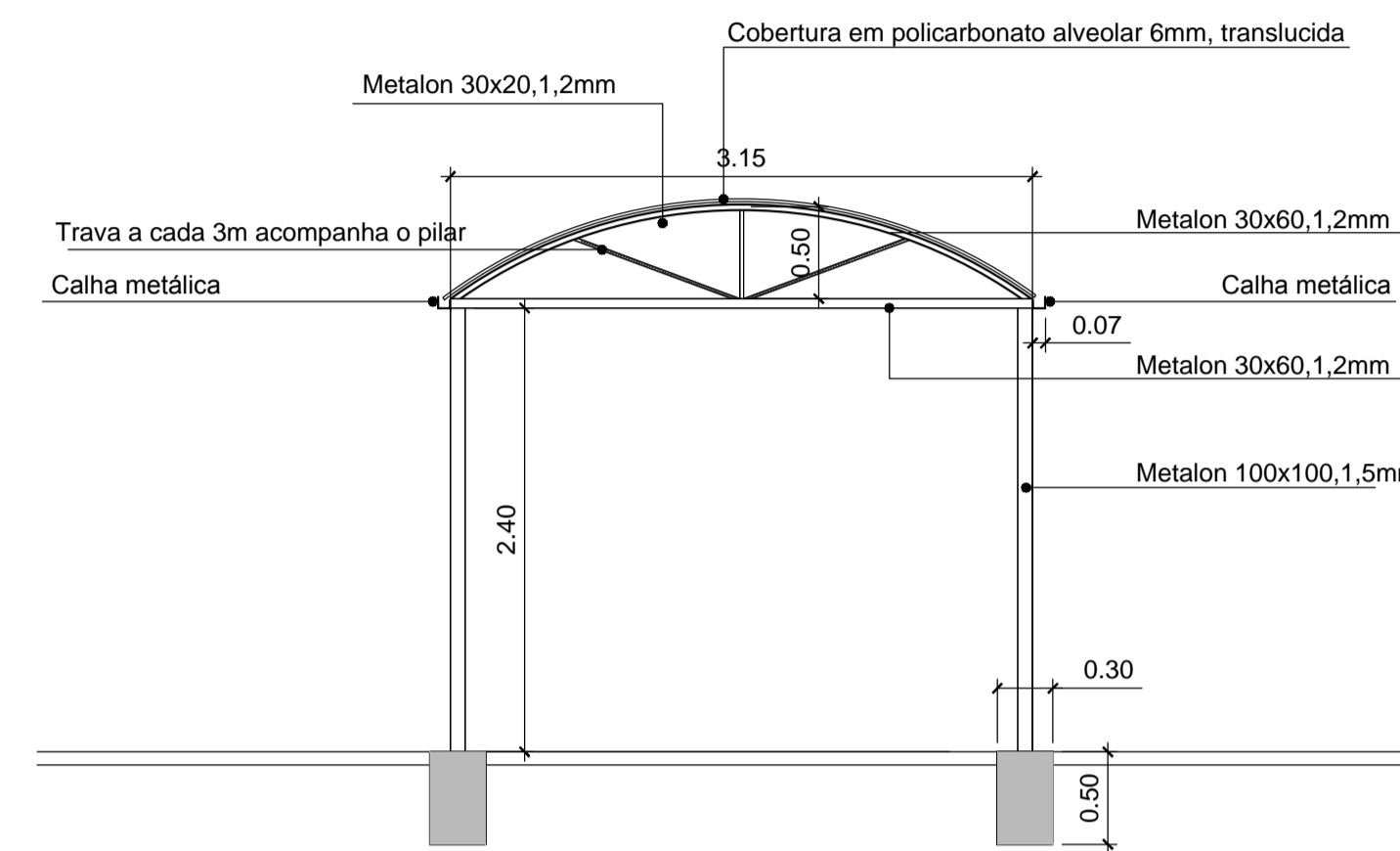

CORTE  
ESCALA 1/40

PLANTA	ESCALA
01	1:1
02	1:1
03	1:1
04	1:1
05	1:1
06	1:1
07	1:1
08	1:1
09	1:1
10	1:1
11	1:1
12	1:1
13	1:1
14	1:1
15	1:1
16	1:1
17	1:1
18	1:1
19	1:1
20	1:1
21	1:1
22	1:1
23	1:1
24	1:1
25	1:1
26	1:1
27	1:1
28	1:1
29	1:1
30	1:1
31	1:1
32	1:1
33	1:1
34	1:1
35	1:1
36	1:1
37	1:1
38	1:1
39	1:1
40	1:1
41	1:1
42	1:1
43	1:1
44	1:1
45	1:1
46	1:1
47	1:1
48	1:1
49	1:1
50	1:1

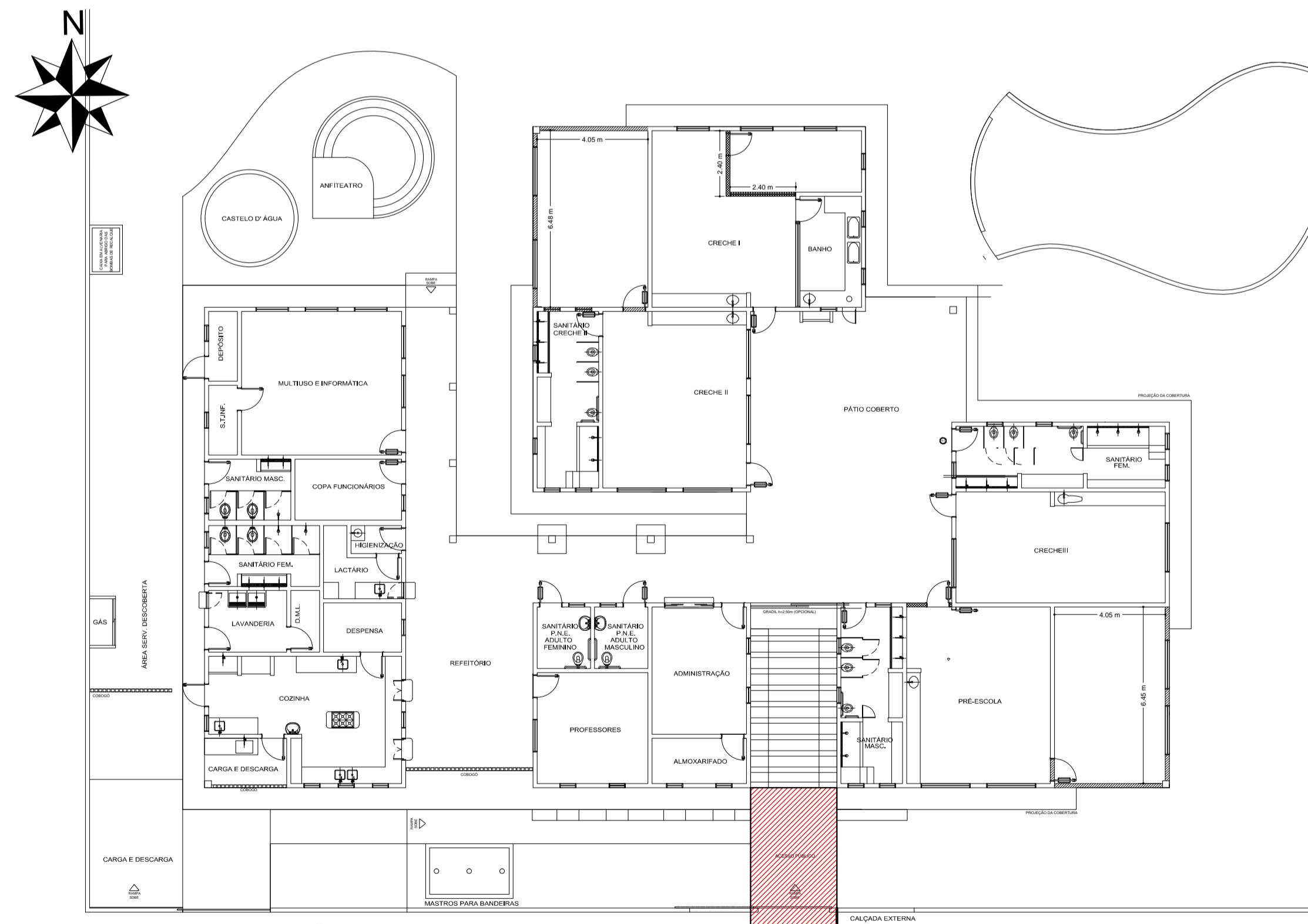

PLANTA DE IMPLANTAÇÃO  
SEM ESCALA

QUADRO DE ÁREAS DA COBERTURA EM POLICARBONATO	
ÁREA DO ACESSO COBERTO À ESCOLA	
TOTAL ÁREA :	A= 17,01m²

PROJETO DE ARQUITETURA			
PROPRIETÁRIO:	PREFEITURA MUNICIPAL DE SAPOPEMA		
OBRA:	COBERTURA DE POLICARBONATO ACESSO ESCOLA		
LOCAL:	CEMEI HELENA MACIEL DE MELLO		
AUTOR DO PROJETO/REGISTRO PROFISSIONAL:	ANDRÉIA KAVA DOS SANTOS ARQUITETA E URBANISTA CAU A 54213-0		
RESPONSÁVEL TÉCNICO/REGISTRO PROFISSIONAL:			
PROJETO:	ARQUITETÔNICO		
REFERÊNCIA:	PLANTA BAIXA , PLANTA DE COBERTURA E DETALHES		
DESEN.: ANDRÉIA	ARQUIVO:	FOLHA: 01/01	REVISÃO: A
DATA: 01/07/2022	PROJ.-ARQ.CEMEI		
ESCALA: INDICADA			

A AUTORIA DESTA PROJETO E SEUS DOCUMENTOS COMPLEMENTARES PERTENCEM A PLOTTEC ENGENHARIA E COMERCIO LTDA E ESTAO PROTEGIDOS PELA LEI DE DIREITO AUTORAL (LEI Nº 9610 DE 19/02/98) PELOS ARTIGOS 7º, 13º, 22º, 24º E 26º. A RESPONSABILIDADE TÉCNICA E O DIREITO PLO USO DESTA PROJETO SE RESTRINGE PARA O ENDEREÇO DA OBRA E PROPRIETÁRIO DESCRITOS NO SELÓ.

ESTE DESENHO É DE PROPRIEDADE DE PREFEITURA MUNICIPAL DE SAPOPEMA E FORNECIDO COM OBJETIVO ESTREITAMENTE CONFIDENCIAL E NÃO DEVE SER DIVULGADO PARA TERCEIROS, REPRODUZIDO OU USADO COM PROPÓSITOS DE FABRICAÇÃO SEM EXPRESSA E ESCRITA PERMISSÃO DE PREFEITURA MUNICIPAL DE SAPOPEMA

IMPLANTAÇÃO  
SEM ESCALA