

PROJETO DE ARQUITETURA - COBERTURA EM POLICARBONATO

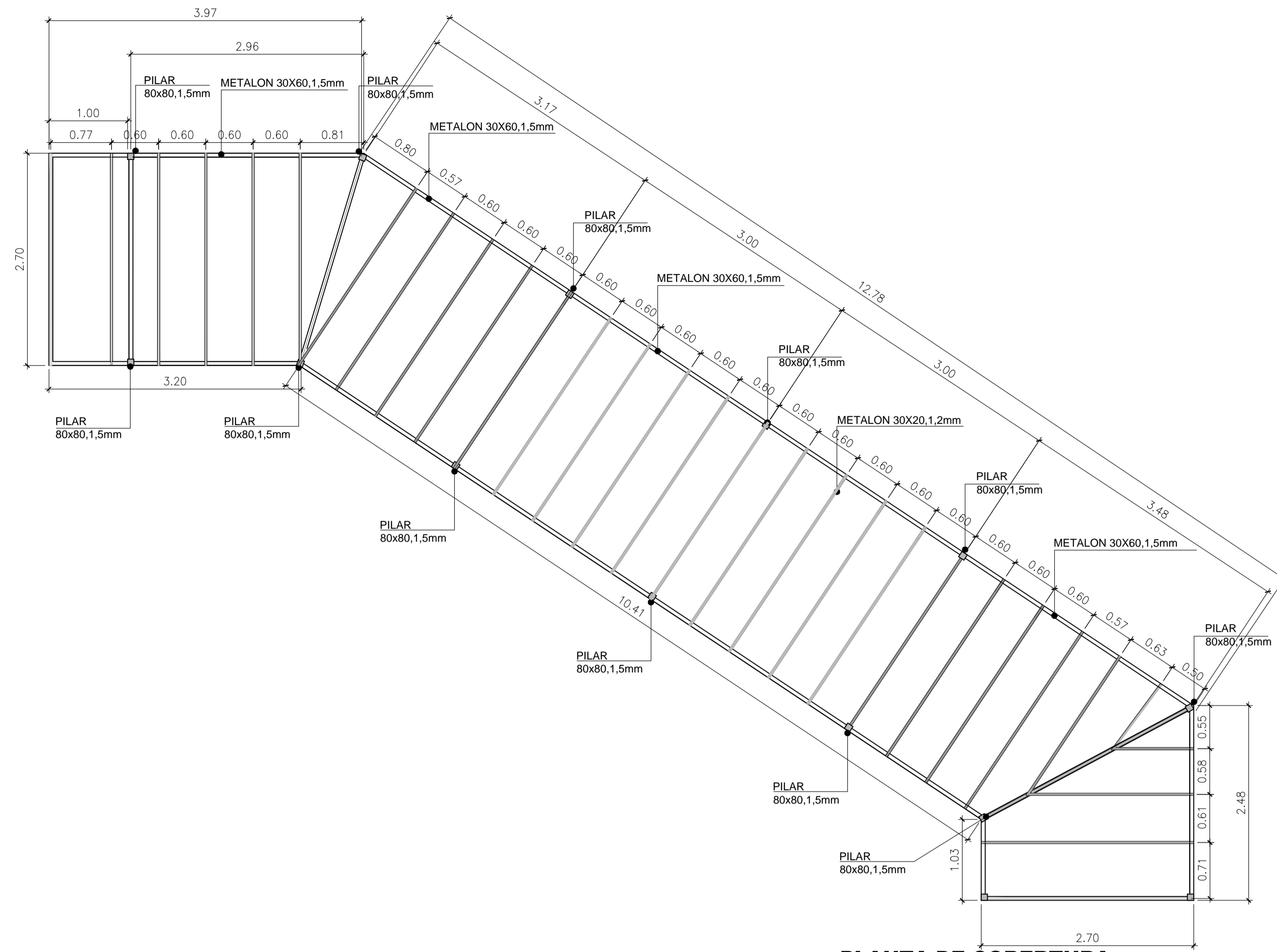

PLANTA DE COBERTURA
ESCALA 1/40

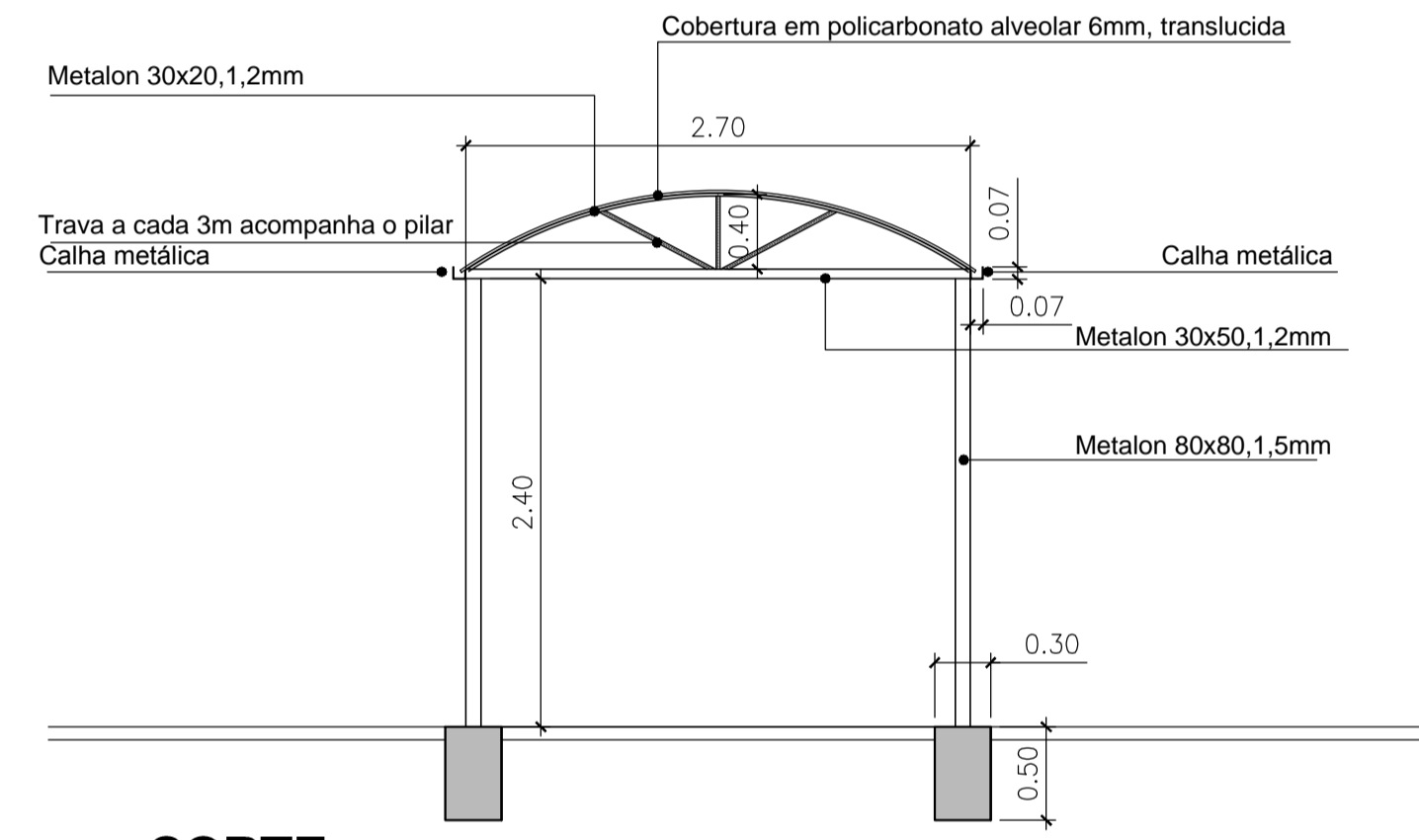

CORTE
ESCALA 1/40

LEGENDA	
ÁREA DE INTERVENÇÃO	
ÁREA EXISTENTE	

PLOTAGEM	
PROJETO	1:1
PLANTA	1:1
SEÇÃO	1:1
DETALHE	1:1
OUTROS	1:1

A AUTORIA DESTA PROJETO E SEUS DOCUMENTOS COMPLEMENTARES PERTENCEM A PLOTTEC ENGENHARIA E COMERCIO LTDA E ESTAO PROTEGIDOS PELA LEI DE DIREITO AUTORAL (LEI Nº 9610 DE 19/02/98) PELOS ARTIGOS 7º, 13º, 22º, 24º E 26º. A RESPONSABILIDADE TÉCNICA E O DIREITO PELA USO DESTA PROJETO SE RESTRINGE PARA O ENDEREÇO DA OBRA E PROPRIETÁRIO DESCRITOS NO SELLO.

ESTE DESENHO É DE PROPRIEDADE DE PREFEITURA MUNICIPAL DE SAPOPEMA E FORNECIDO COM OBJETIVO ESTRITAMENTE CONFIDENCIAL E NÃO DEVE SER DIVULGADO PARA TERCEIROS, REPRODUZIDO OU USADO COM PROPOSITOS DE FABRICAÇÃO SEM EXPRESSA E ESCRITA PERMISSÃO DE PREFEITURA MUNICIPAL DE SAPOPEMA.

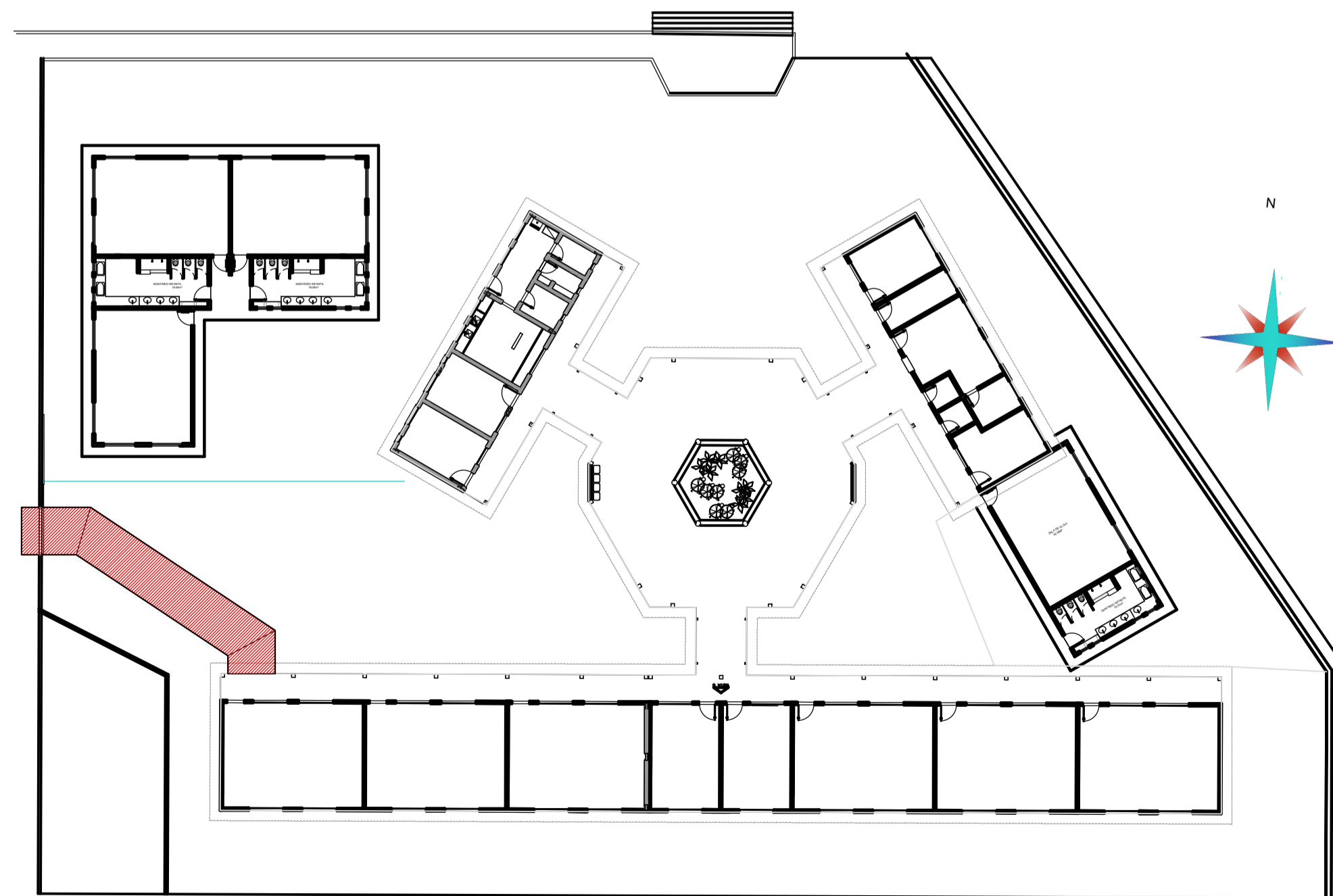

IMPLANTAÇÃO
SEM ESCALA

QUADRO DE ÁREAS DA COBERTURA EM POLICARBONATO	
ÁREA DO ACESSO COBERTO À ESCOLA	
TOTAL ÁREA :	A= 45,53M²

PROJETO DE ARQUITETURA			
PROPRIETÁRIO:	PREFEITURA MUNICIPAL DE SAPOPEMA		
OBRA:	COBERTURA DE POLICARBONATO ACESSO ESCOLA		
LOCAL:	ESCOLA PROFESSORA MARIA ELIAS FADEL		
AUTOR DO PROJETO/REGISTRO PROFICIONAL:	ANDRÉIA KAVA DOS SANTOS ARQUITETA E URBANISTA CAU A 54213-0		
RESPONSÁVEL TÉCNICO/REGISTRO PROFICIONAL:			
PROJETO:	ARQUITETÔNICO		
REFERÊNCIA:	PLANTA BAIXA , PLANTA DE COBERTURA E DETALHES		
DESEN.: ANDRÉIA	ARQUIVO:	FOLHA:	REVISÃO:
DATA: 01/07/2022	PROJ.-ARQ.MARIA ELIAS	01/01	A
ESCALA: INDICADA			

FORMATO: R1 (841,00 x 594,00mm)