

EQUIPAMENTOS PARA PARQUE URBANO (COM IMPLANTAÇÃO)

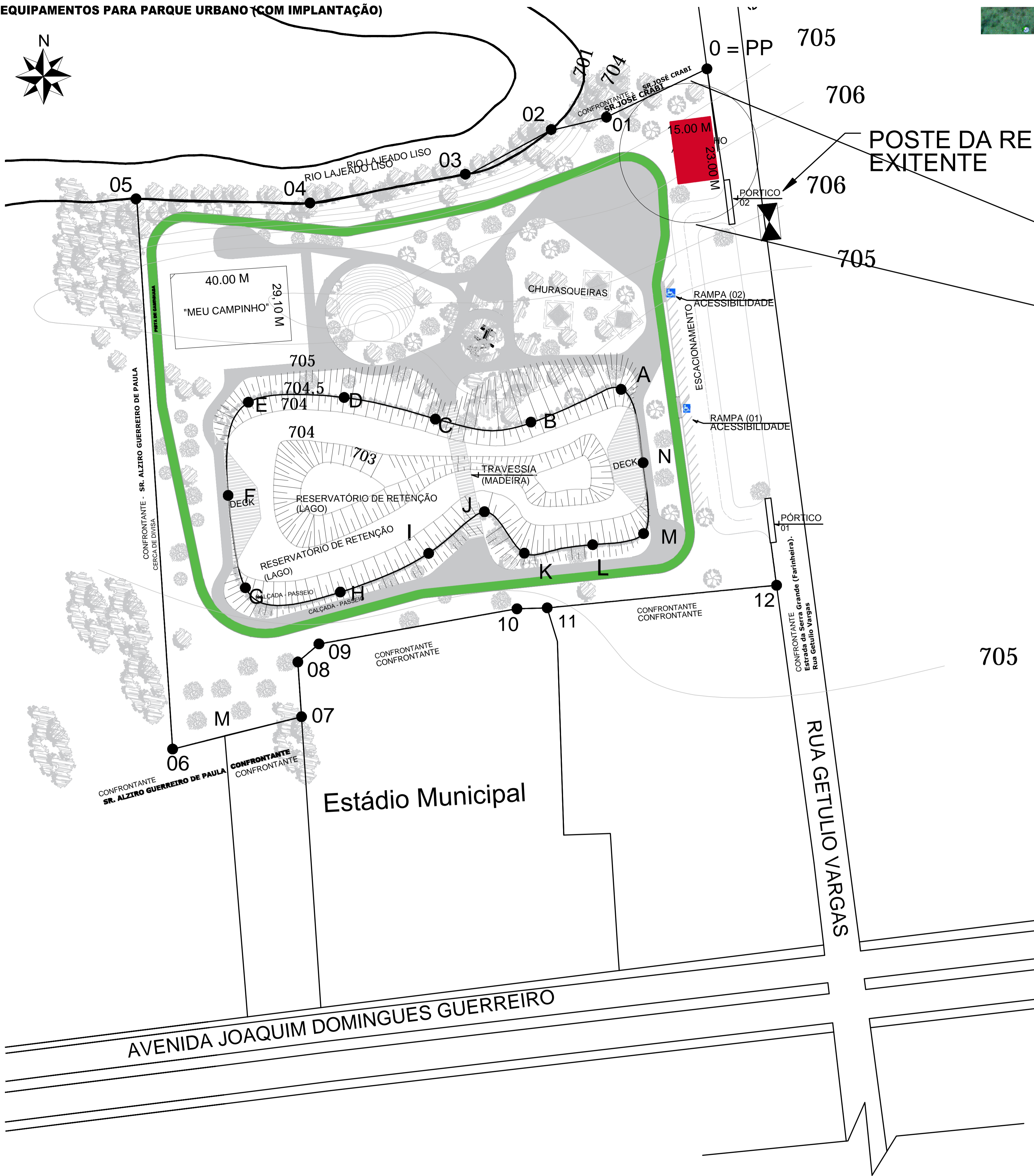

LOCALIZAÇÃO DE SAPOPEMA NO PARANÁ

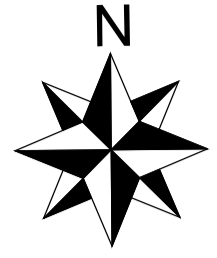

LOCALIZAÇÃO DO PARQUE EM SAPOPEMA

PLOTAGEM

ÁREA	ESCALA	EXT.
01	1:100	0,20
02	1:100	0,20
03	1:100	0,20
04	1:100	0,20
05	1:100	0,20
06	1:100	0,20
07	1:100	0,20
08	1:100	0,20
09	1:100	0,20
10	1:100	0,20
11	1:100	0,20
12	1:100	0,20
TOTAL		2,40

A AUTORIA DESTA PROPOSTA DE PROJETO E SEUS DOCUMENTOS COMPLEMENTARES PERTENCEM À PLOTAGEM, ENGENHARIA E COMÉRCIO LTDA. E ESTÃO PROTEGIDOS PELA LEI DE DIREITO AUTORA (LEI Nº 9610 DE 19/02/98) PELOS ARTIGOS 7º, 13º, 22º, 24º E 26º. A RESPONSABILIDADE TÉCNICA E O DIREITO PELA USO DESTA PROPOSTA PARA O ENDEREÇO DA OBRA E PROPRIETÁRIO DESCRITOS NO SELÓ.

ESTE DESENHO É DE PROPRIEDADE DA PREFEITURA MUNICIPAL DE SAPOPEMA E FORNECIDO COM OBJETIVO ESTREITAMENTE CONFIDENCIAL E NÃO DEVE SER DIVULGADO PARA TERCEIROS, REPRODUZIDO OU USADO COM PROPÓSITOS DE FABRICAÇÃO SEM EXPRESSA E ESCRITA PERMISSÃO DA PREFEITURA MUNICIPAL DE SAPOPEMA.

OBRA/ ENDEREÇO: IMPLANTAÇÃO DO EQUIPAMENTO PARA PARQUE URBANO(AVIÃO) RUA GETÚLIO VARGAS - ESTRADA DA SERRA GRANDE, S/N - SAPOPEMA - PR.			
CONTEÚDO DA PRANCHA:			
IMPLANTAÇÃO			
PROPRIETÁRIO:	RESPONSÁVEL TÉCNICO:		
PREFEITURA MUNICIPAL DE SAPOPEMA CNPJ:76.167.733/0001-87	ANDRÉIA KAVA DOS SANTOS CAU:A54213-0		
DATA: 21/07/2022	ESCALA: SEM ESCALA	PRANCHA: 02/04	REVISÃO: A

IMPLANTAÇÃO
SEM ESCALA

PREFEITURA MUNICIPAL DE SAPOPEMA
PIONEIRO NO URÂNIO NO BRASIL SUL



FORMATO R1 - (641,00 x 354,00mm)