

PISTA DE CAMINHADA EXISTENTE

NÃO POSSUI EDIFICAÇÕES

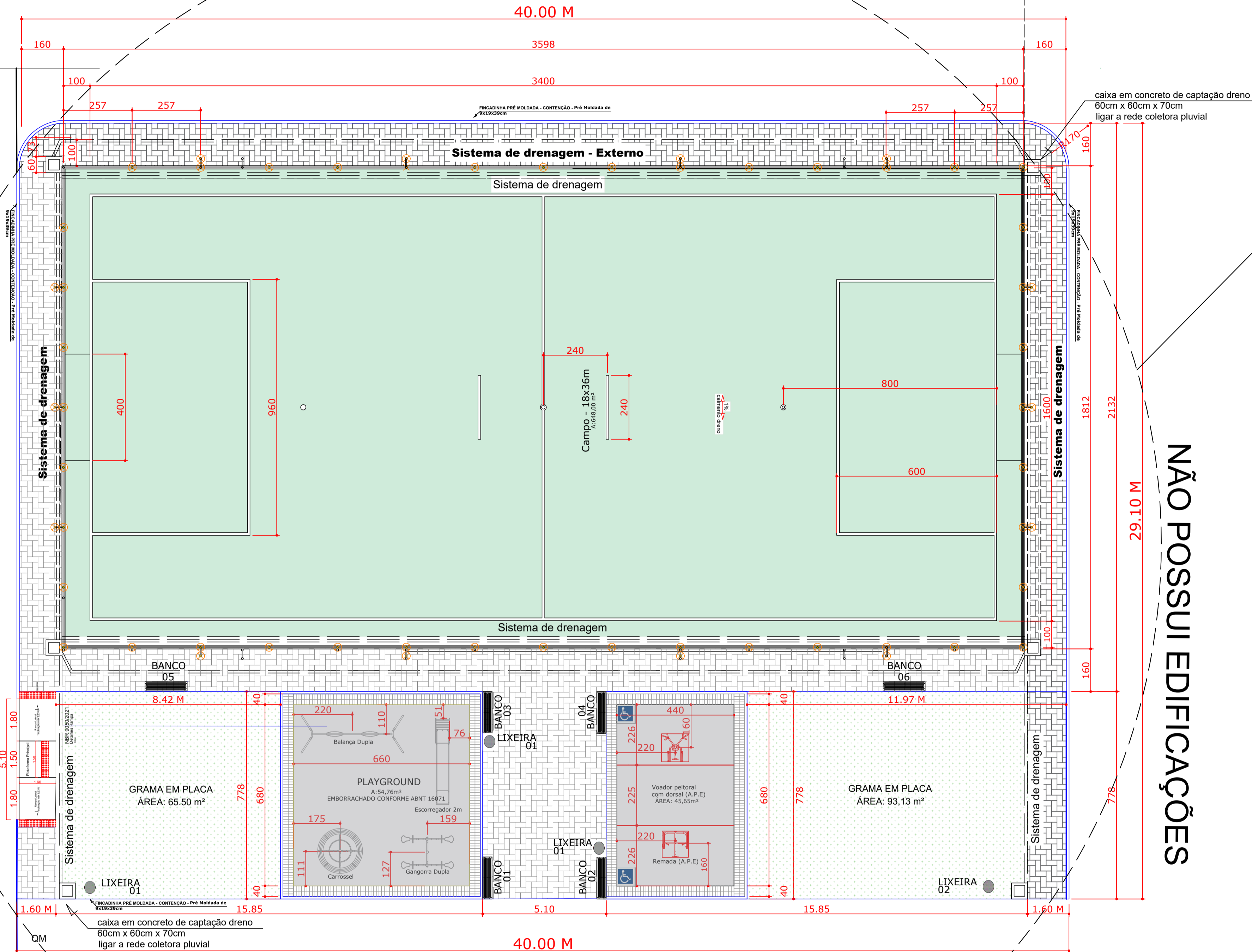

NÃO POSSUI EDIFICAÇÕES

LEVANTAMENTO PLANIAL TIMÉTRICO

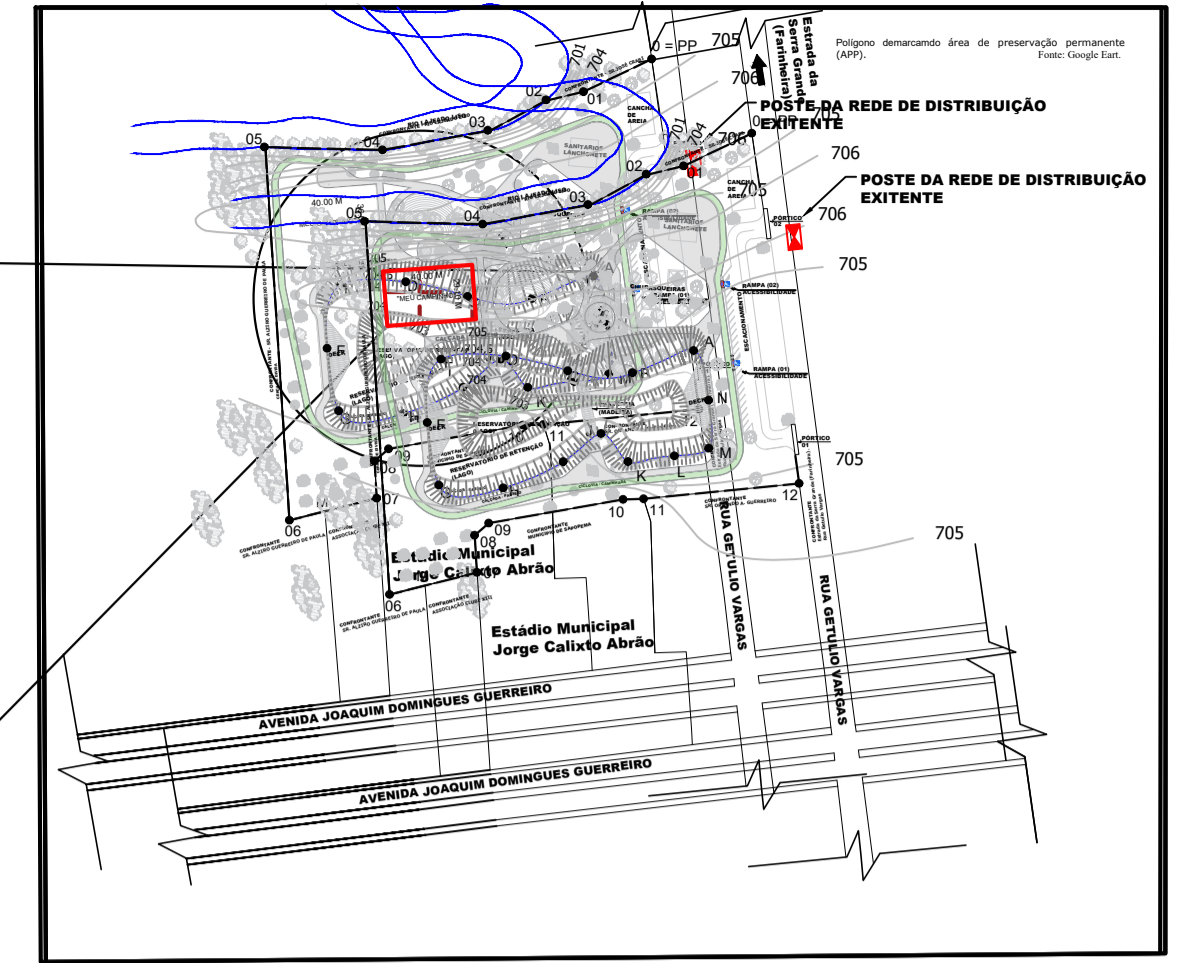

RAMPAS DE ACESSIBILIDADE

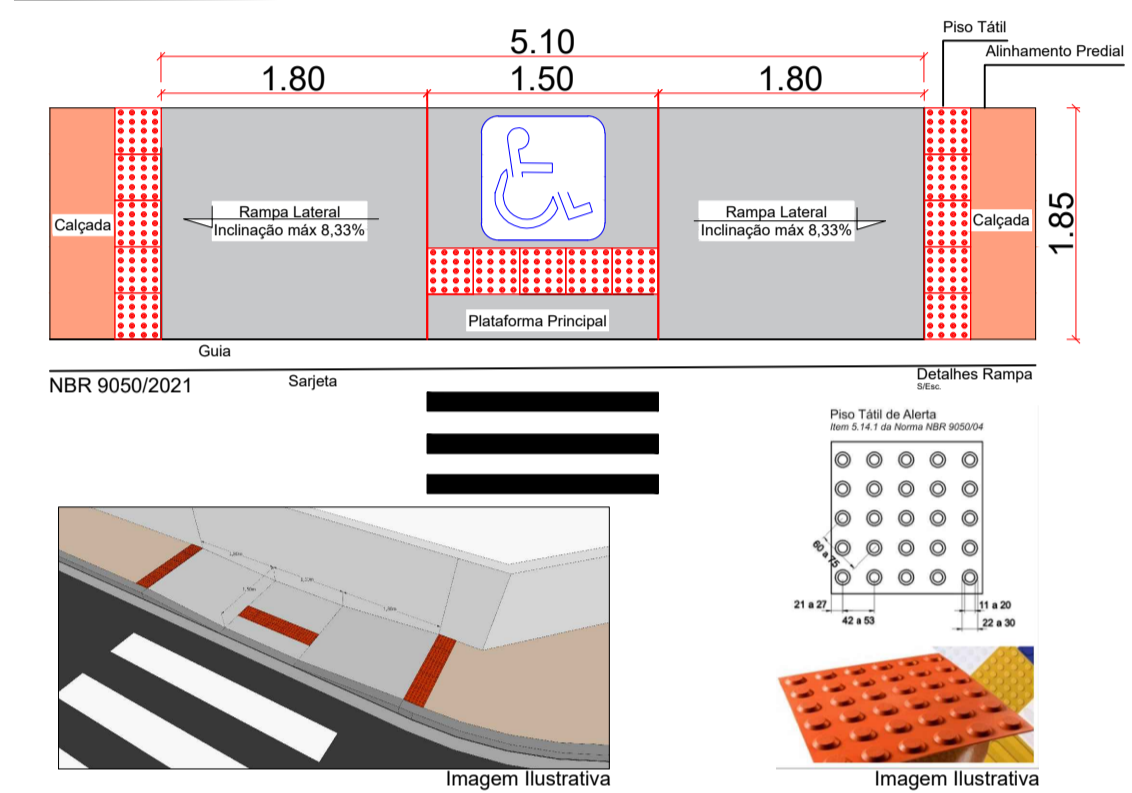

LEGENDA - ESPECIFICAÇÕES

IMAGEM	DESCRIÇÃO
	<b>BANCO:</b> Concretado em Concreto armado. Medida: largura 1300 mm e altura de assento: 330 mm. A estrutura do banco é formada por 2 pilas em formato de H, produzida em material laminado com acabamento liso. <b>MODELO:</b> BANCO DE JARDIM COM ENCOSTO 1,50 m
	<b>SISTEMA DE DRENAGEM</b>
	<b>LIXEIRA:</b> Fabricada em madeira plástica ecológica. Modelos 131 e 147 com suporte - Marca In Brazil/ Maltiplante ou Similar
	<b>FINCADINHA PRÉ MOLDADA - CONTENÇÃO - Pré Moldada de 9x19x39cm</b>
	<b>MOBILIDADE REDUZIDA:</b> Local reservado, sinalizado - P.N.E
	<b>PLAYGROUND - API - 04</b> EMBORRACHADO CONFORME ABNT 16071
	<b>PLAYGROUND - ATI - 03</b> ATÍ - P.N.E (A.P.E)
	<b>PISO DE BLOCO DE CONCRETO</b>
	<b>PISO INTERTRAVADO EM BLOCO RETANGULAR</b>
	<b>PISO DE CONCRETO</b>
	<b>GRAMA EM PLACA</b>
	<b>CAIXA DE CAPTAÇÃO - DRENAGEM</b>

INDICADORES - QUANTIDADES:

DESCRIÇÃO	QUANTIDADE
Área Concretada	1.343,00 m²
Caixas de Passos em Pavimento	226,57 m²
Implantação de Pisos de Terraplenagem	58,00 m²
Implantação de Iluminação do Campo - Projeto	08,00 m²
Placas de Granite Sintético	240,00 m²
Caixa Elétrica	08,00 m
Bancos em Concreto	08,00 m

Nota:

Item Parqueamento: Os Bancos de Playground, grama natural, Árvore e Arbusto não foram contemplados neste Projeto, ou seja, não constam em planilha Orçamentária de Referência, ficará a cargo da Municipalidade, uma vez que já possuímos uma habitação específica, registro de Projeto, para fornecimento e plantio dos mesmos.  
Confrontantes diretos: Esta intervenção de Implantação do "Projeto Meu Campinho", enquadrada-se como confrontante apenas a Pista de Caminhada do "Parque Linear Urbano".



GOVERNO DO ESTADO DO PARANÁ  
SEDU - SECRETARIA DO DESENVOLVIMENTO URBANO  
SERVIÇO SOCIAL AUTÔNOMO PARANACIDADE



PROPRIETÁRIO: SERVIÇO SOCIAL AUTÔNOMO PARANACIDADE	MUNICÍPIO: SAPOPEMA - PARANÁ
OBRA: MEU CAMPINHO	ESCRITÓRIO REGIONAL: LONDREIRA - PARANÁ
LOCAL: EST. BARRA MANSA, S/Nº, CENTRO PARQUE LINEAR URBANO "CLOVES DA COSTA MORAES" CONSTRUÇÃO	TIPO: CONSTRUÇÃO

AUTOR DO PROJETO / REGISTRO PROF: Fábia Roberta Pereira Eleutério de Oliveira Engª Civil CREA SP 066345844/D	PROJETO <b>ARQUITETÔNICO</b> REFERÊNCIA: <b>IMPLANTAÇÃO</b>
--	--

DESENHO: DATA: ERCA DO DESENHO: ARQUIVO:	Jumar Leopoldo de Oliveira Fevereiro/2022 1/100 ARQ_MEU_CAMPINHO_2021_R0010
---	--

Paulo Maximiano de Souza Jr. Prefeito Municipal Engª Fáb R. Pereira Eleutério de Oliveira CREA/SP 50.6345844/D

ARQ  
**02/08**

IMPLANTAÇÃO - "MEU CAMPINHO."  
S/Escala