

VENTOS  
Direção:  
Leste  
Velocidade:  
3,00m/s

CLIMA  
Subtropical  
Úmido  
Mesotérmico

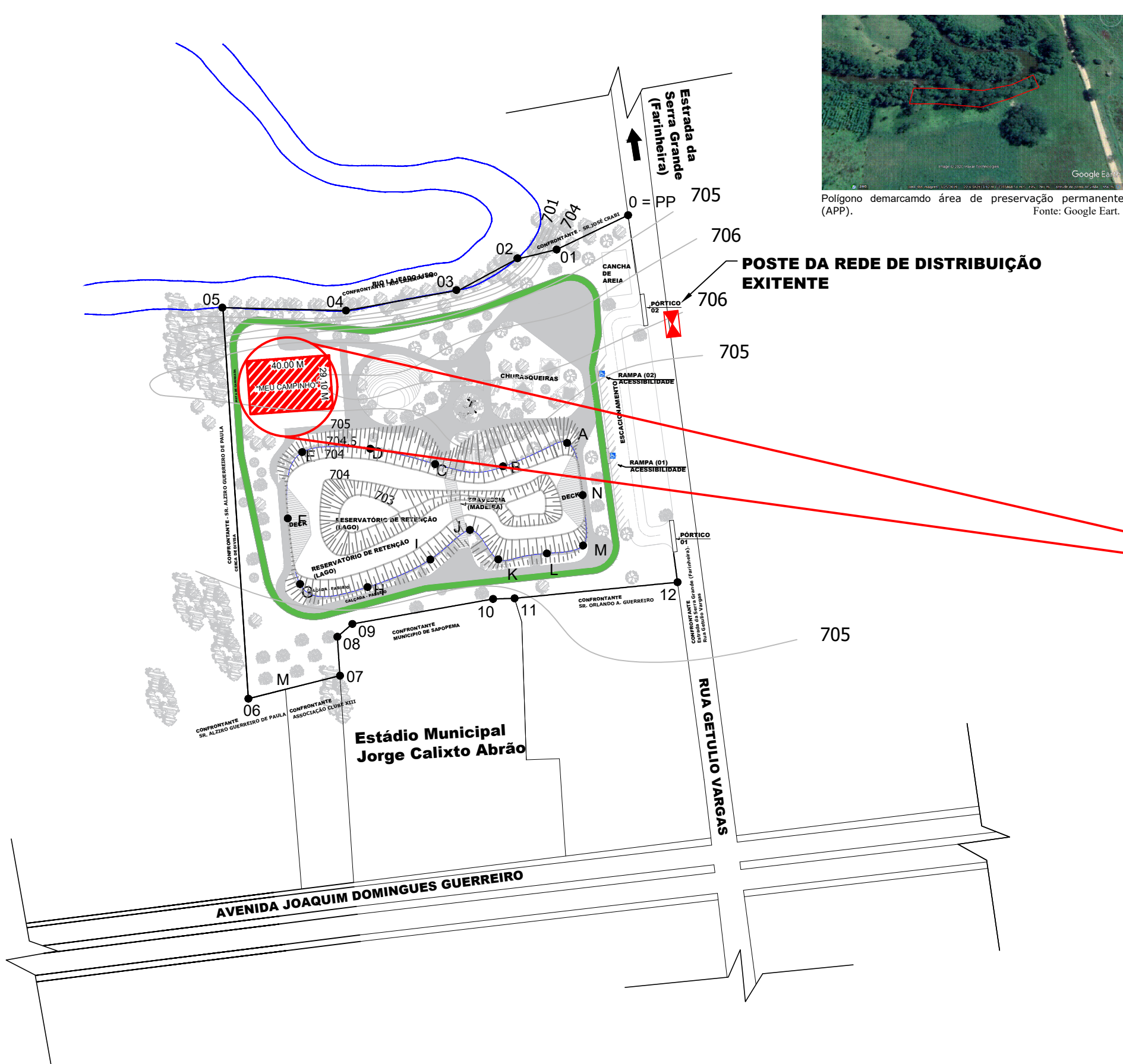
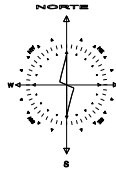

Polígono demarcando área de preservação permanente (APP).  
Fonte: Google Eart.

**LEGENDA**

- PERÍMETRO URBANO
- RUA / LAGO
- CERCA DE DIVISA
- TALUDE (INDICAÇÃO)
- POSTE DA REDE DE DISTRIBUIÇÃO EXISTENTE

PERÍMETRO DO RESERVATÓRIO DE CONTENÇÃO  
GRADE 2K

| PONTO | X               | Y                | COTA  |
|-------|-----------------|------------------|-------|
| A     | 542981,2400 m E | 7395985,1100 m S | 704,5 |
| B     | 542952,4700 m E | 7395985,6700 m S | 704,5 |
| C     | 542921,9800 m E | 7395985,6300 m S | 704,5 |
| D     | 542922,3800 m E | 7395982,5100 m S | 704,5 |
| E     | 542952,4100 m E | 7395981,1000 m S | 704,5 |
| F     | 542953,9600 m E | 7395931,3000 m S | 704,5 |
| G     | 542951,4800 m E | 7395801,6100 m S | 704,5 |
| H     | 542951,7000 m E | 7395800,5000 m S | 704,5 |
| I     | 542919,8000 m E | 7395812,2000 m S | 704,5 |
| J     | 542937,6700 m E | 7395826,1000 m S | 704,5 |
| K     | 542950,3800 m E | 7395812,8800 m S | 704,5 |
| L     | 542972,1700 m E | 7395815,9800 m S | 704,5 |
| M     | 542988,4000 m E | 7395819,1400 m S | 704,5 |
| N     | 542988,2300 m E | 7395841,6200 m S | 704,5 |



Base Corrigida - Método PPP  
Instituto Brasileiro de Geografia e Estatística  
Coordenadas SIRGAS  
Latitude(gms) Longitude(gms) Alt. Geo.(m) UTM N(m) UTM E(m) MC  
Em 2000.4 (E. a que deve ser usada) -23° 30' 58,5183 -50° 02' 32,0974. 490,55 7399002.976  
597777.646 -51  
Na data do levantamentos -23° 30' 58,5115 -50° 02' 32,0988. 490,55 7399003.185  
597777.608 -51  
Sigma(95%)s (m) 0,014 0,050 0,074  
Modelo Geoidal MAPGEO2015  
Ondulação Geoidal (m) -3,04  
Altitude Ortométrica (m) 493,59  
Município com localização da área urbana

LEVANTAMENTO PLANIALTIMÉTRICO - IMPLANTAÇÃO - "MEU CAMPINHO."  
S/Escala

GOVERNO DO ESTADO DO PARANÁ  
SEDU - SECRETARIA DO DESENVOLVIMENTO URBANO  
SERVIÇO SOCIAL AUTÔNOMO PARANACIDADE

MUNICÍPIO: SAPOEMA - PARANÁ  
ESCRITÓRIO REGIONAL: LONDREINA - PARANÁ  
TIPO: CONSTRUÇÃO

AUTOR DO PROJETO / REGISTRO PROF: Engº Fábio R. Pereira Elvindo de Oliveira  
REFERENCIA: CREA/SP 50.6348544D

PROJETO: ARQUITETÔNICO  
IMPLANTAÇÃO

DESENHO: Jumar Logezio de Oliveira  
DATA: Fevereiro/2022  
ESCALA DO DESENHO: 1:100  
ARQUIVO: ARQ\_MEU\_CAMPINHO\_2021\_802

Paulo Maximiano de Souza Jr. Prefeito Municipal  
Engº Fábio R. Pereira Elvindo de Oliveira CREA/SP 50.6348544D

ARQ 01/08