

| COORDENADAS GEOGRÁFICAS (FUSO 22K) |        |        |             |            |           |             |        |           |
|------------------------------------|--------|--------|-------------|------------|-----------|-------------|--------|-----------|
| NOME                               | TRECHO | PONTOS | COORDENADAS |            | TIPO      | COMPRIMENTO | ÁREA   |           |
|                                    |        |        | X           | Y          |           |             |        | X         |
| ESTRADA PICO AGUDO                 | 1      | P1 -P2 | 524367,00   | 7359160,00 | 524336,14 | 7359090,23  | 150,00 | 900,00 m² |
|                                    | 2      | P3-P4  | 524410,95   | 7358809,67 | 524377,00 | 7358744,00  | 100,00 | 600,00 m² |

| TABELA     |         |
|------------|---------|
| FINCADINHA | 24,00M  |
| CORDÃO     | 700,00M |

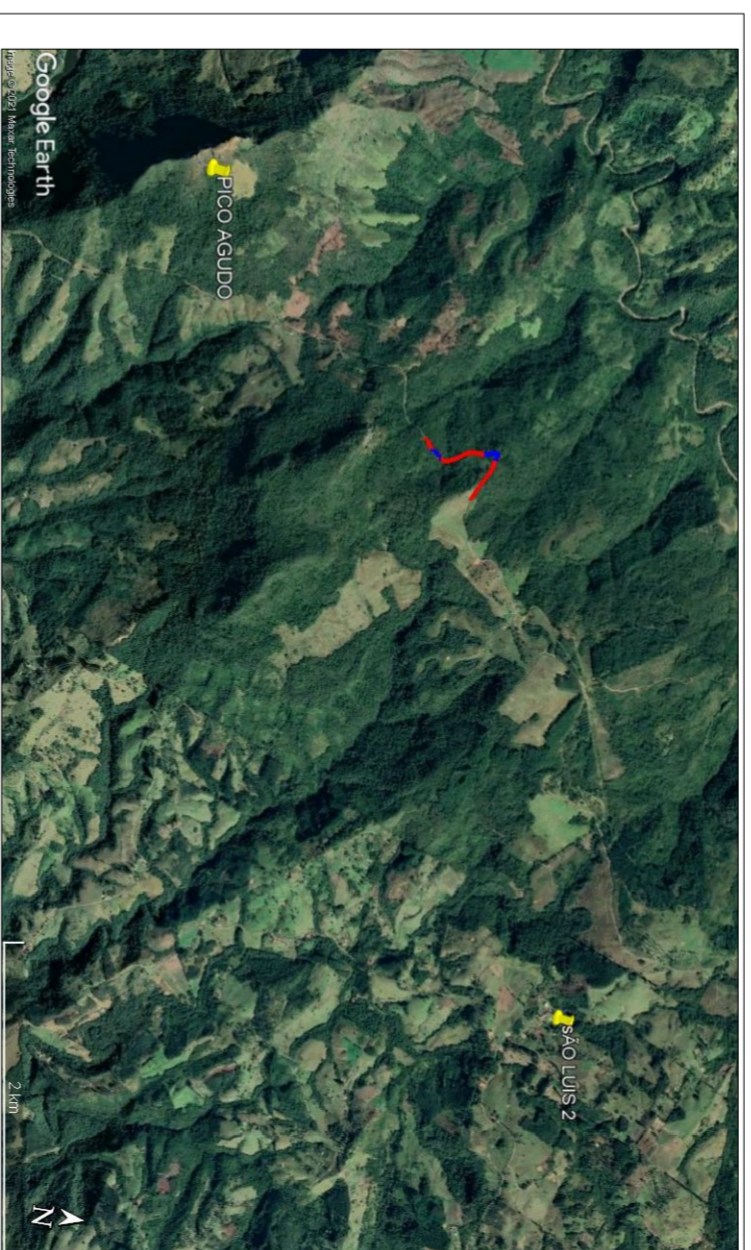
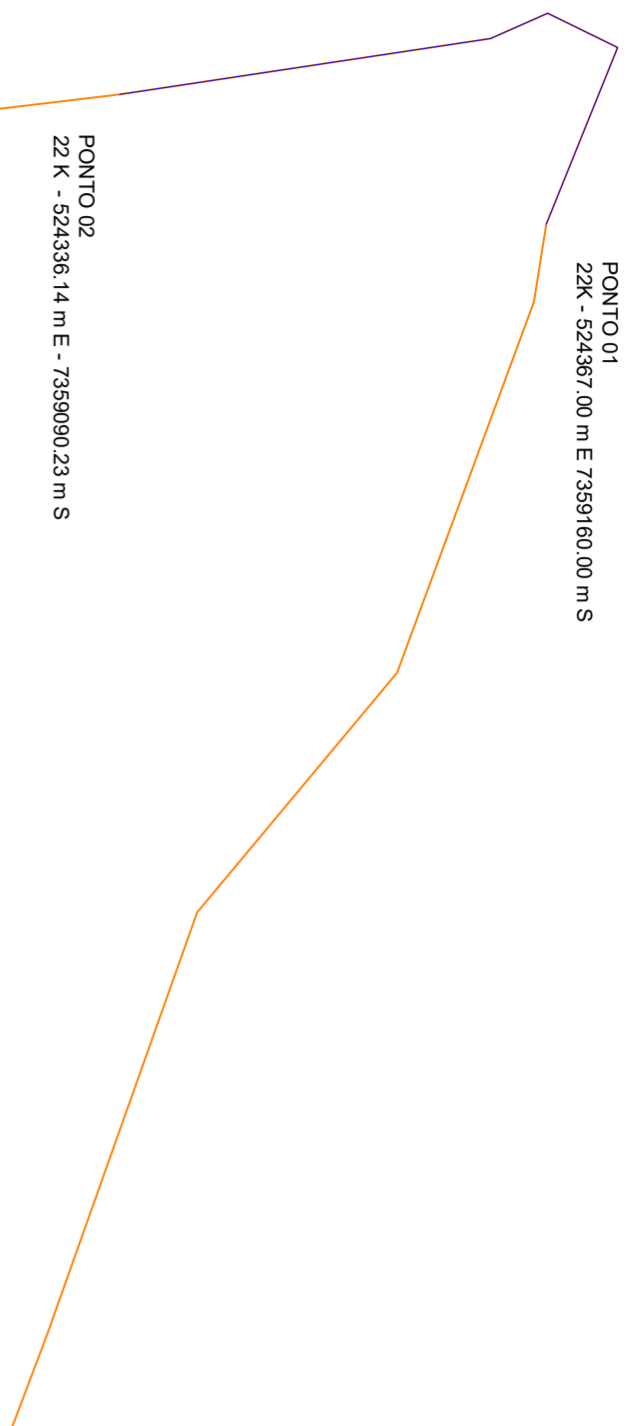

**MUNICÍPIO DE SAPOPEMA  
PROJETO GEOMÉTRICO  
PAVIMENTAÇÃO POLIÉDRICA RURAL**

|   |                                |
|---|--------------------------------|
| RESPONSÁVEL TÉCNICO<br>JEAN CARLOS CUNHA DE ALMEIDA         | CREA<br>SP-506198462/1/D       |
| PROPRIETÁRIO<br>MUNICÍPIO DE SAPOPEMA                       | CPF/CNPJ<br>76.167.733/0001/87 |
| ENDEREÇO DE CORRESPONDÊNCIA<br>AVENIDA MANOEL RIBAS         | BAIRRO<br>CENTRO               |
| E-MAIL<br>obras@b-sapopema.pr.gov.br                        | CEP<br>84290-000               |
| ENDERECO DA OBRA<br>ESTRADA DO PICO AGUDO (FAZ BELAGRICOLA) | NÚMERO<br>S/N                  |
| BAIRRO<br>ASSENT SÃO LUIS 2                                 | CEP<br>84290-000               |
| ZONA<br>S/N   | QUADRA<br>S/N                  |
|   | LOTE<br>S/N                    |

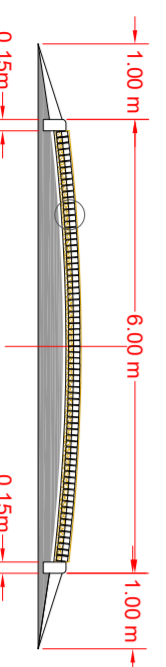

**SEÇÃO TIPO DE PAVIMENTAÇÃO POLIÉDRICA  
ESC = 1:100**

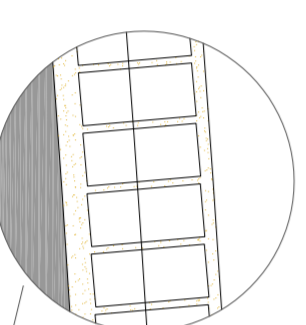

**DETALHE DA SEÇÃO DO PAVIMENTO  
SEM ESCALA**

**PLANTA DE IMPLANTAÇÃO DE PAVIMENTAÇÃO  
ESC = 1:5000**

REVESTIMENTO POLIÉDRICO  
COLCHÃO DE ARGILA - e = 0,10m  
BASE EXISTENTE COMPACTADA

EXECUÇÃO DE PAVIMENTAÇÃO POLIÉDRICA EM ESTRADAS RURAIS

| GEOMÉTRICO | DESENHO   | DATA | FOLHA      |
|------------|-----------|------|------------|
| ESCALAS    | INDICADAS | JEAN | 04/08/2021 |
|            |           |      | UN         |