

LEGENDA	
	EXISTENTE
	PEDRA IRREGULAR À RETIRAR
	CALÇADA À RETIRAR
	DEMOLIÇÕES
	SARJETA/GUIA A EXECUTAR
	SARJETA/GUIA EXISTENTE
	SARJETA/GUIA À RETIRAR

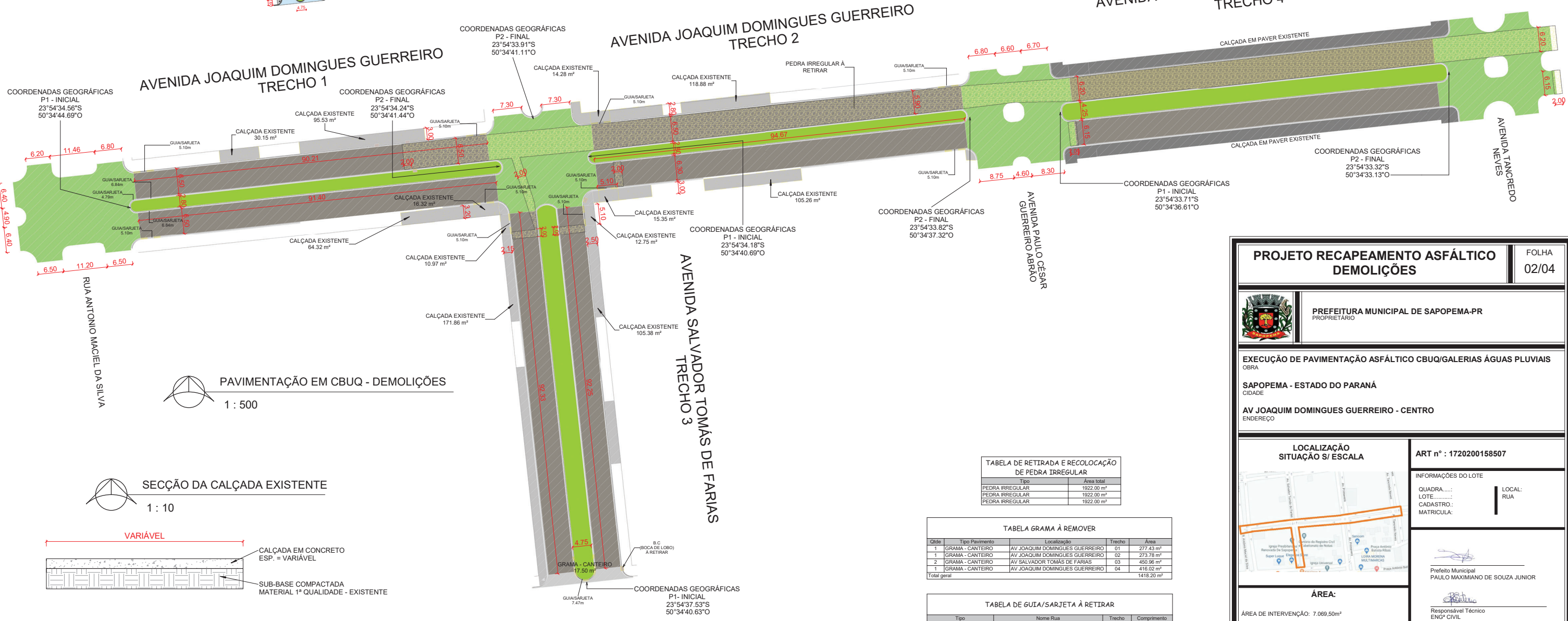

PAVIMENTAÇÃO EM CBUQ - DEMOLIÇÕES
1 : 500

SECÇÃO DA CALÇADA EXISTENTE
1 : 10

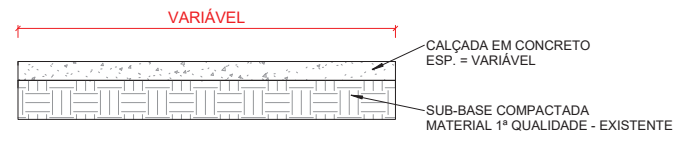

SECÇÃO PEDRA IRREGULAR
1 : 10

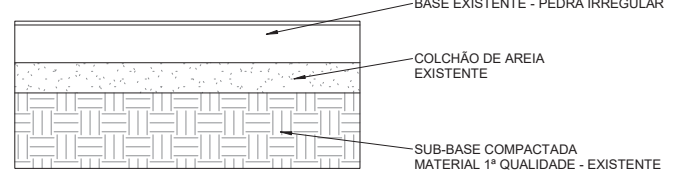

PERFIL RUA PEDRA IRREGULAR
1 : 75

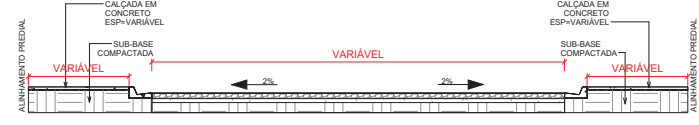

Tipo	Área total
PEDRA IRREGULAR	1922,00 m²
PEDRA IRREGULAR	1922,00 m²
PEDRA IRREGULAR	1922,00 m²

Qtd	Tipo Pavimento	Localização	Trecho	Área
1	GRAMA - CANTEIRO	AV JOAQUIM DOMINGUES GUERREIRO	01	277,43 m²
1	GRAMA - CANTEIRO	AV JOAQUIM DOMINGUES GUERREIRO	02	273,78 m²
2	GRAMA - CANTEIRO	AV SALVADOR TOMAS DE FARIAS	03	450,98 m²
1	GRAMA - CANTEIRO	AV JOAQUIM DOMINGUES GUERREIRO	04	416,02 m²
Total geral				1418,20 m²

Tipo	Nome Rua	Trecho	Comprimento
MEIO FIOSARJETA	AV JOAQUIM DOMINGUES GUERREIRO	01	38,88
MEIO FIOSARJETA	AV JOAQUIM DOMINGUES GUERREIRO	02	428,72
MEIO FIOSARJETA	AV SALVADOR TOMAS DE FARIAS	03	10,20
MEIO FIOSARJETA	AV JOAQUIM DOMINGUES GUERREIRO	04	10,20
Total geral			488,00

Qtd	Tipo Pavimento	Localização	Trecho	Largura	Área
2	CALÇADA EXISTENTE	AV JOAQUIM DOMINGUES GUERREIRO	01	3,00	125,68 m²
2	CALÇADA EXISTENTE	AV JOAQUIM DOMINGUES GUERREIRO	01	3,20	80,64 m²
2	CALÇADA EXISTENTE	AV JOAQUIM DOMINGUES GUERREIRO	02	2,80	133,16 m²
3	CALÇADA EXISTENTE	AV JOAQUIM DOMINGUES GUERREIRO	02	3,00	125,83 m²
1	CALÇADA EXISTENTE	AV SALVADOR TOMAS DE FARIAS	03	2,15	10,97 m²
1	CALÇADA EXISTENTE	AV SALVADOR TOMAS DE FARIAS	03	2,50	12,75 m²
Total geral					489,03 m²

PROJETO RECAPEAMENTO ASFÁLTICO DEMOLIÇÕES

FOLHA 02/04

PREFEITURA MUNICIPAL DE SAOPEMA-PR
PROPRIETÁRIO

EXECUÇÃO DE PAVIMENTAÇÃO ASFÁLTICO CBUQ/GALERIAS ÁGUAS PLUVIAIS
OBRA

SAOPEMA - ESTADO DO PARANÁ
CIDADE

AV JOAQUIM DOMINGUES GUERREIRO - CENTRO
ENDEREÇO

LOCALIZAÇÃO SITUAÇÃO S/ ESCALA

ART nº : 1720200158507

INFORMAÇÕES DO LOTE

QUADRA LOCAL: RUA

LOTE CADASTRO:

MATRICULA:

Prefeito Municipal
PAULO MAXIMIANO DE SOUZA JUNIOR

ÁREA:

ÁREA DE INTERVENÇÃO: 7.069,50m²

DESENHISTA: **MARCOS ELEUTÉRIO** Data: 14/02/2020

APROVAÇÃO:

APROVADO

PREFEITURA MUNICIPAL DE SAOPEMA

29/05/2020

Jean Carlos Cinha de Almeida

Eng.º Civil - N.º 540.198/11-15