

Des.: Direitos autorais deste projeto constam nos termos do Art. 184 Cod. Penal

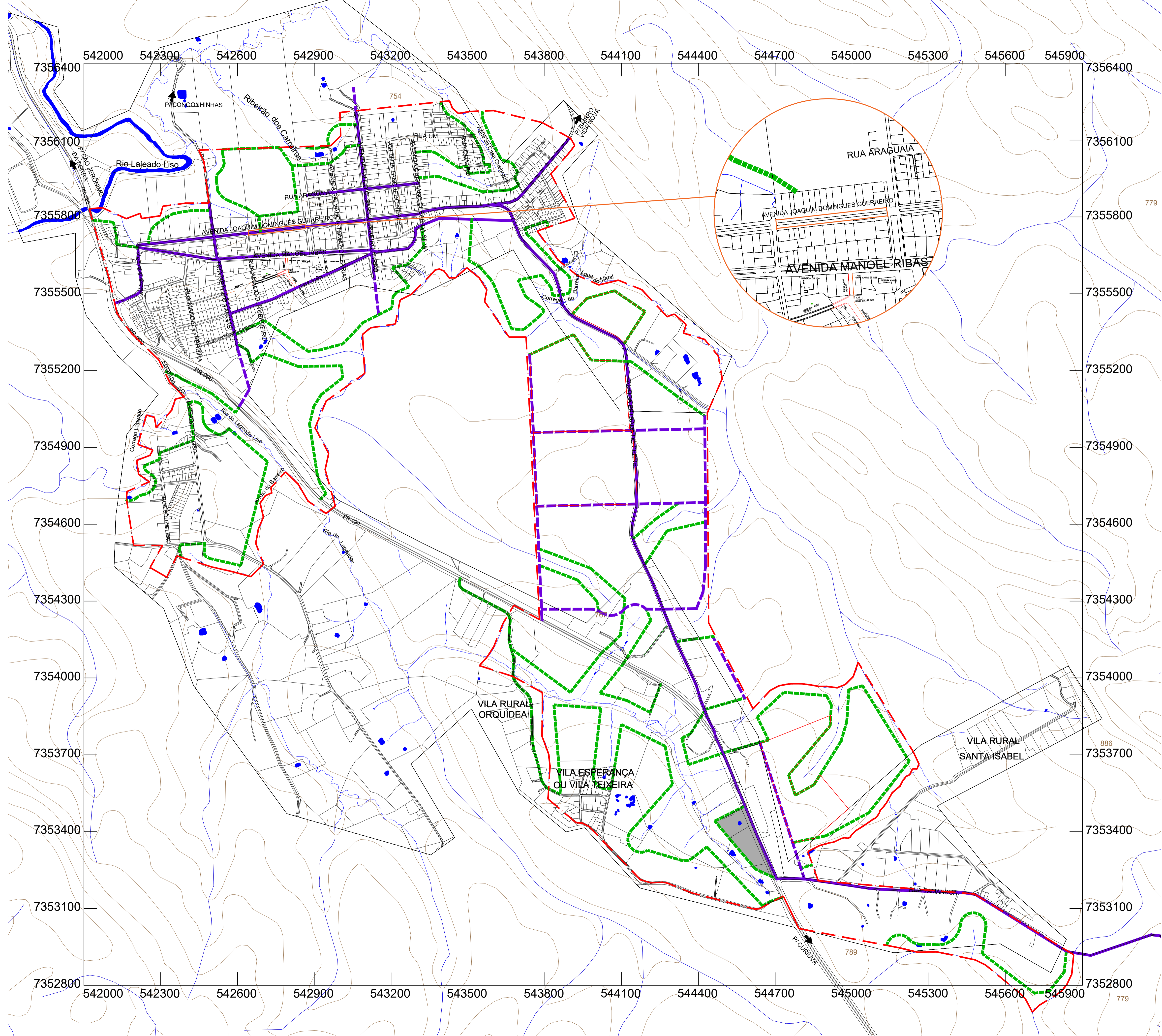

LEGENDA

- Perímetro Urbano
 - Arruamento e lotes
 - Rios, córregos e lagoas
 - Curvas de nível
 - Vias Principais
 - Vias Principais Projetadas
 - Vias de Fundo de Vale
 - Vias de Fundo de Vale Projetadas
-
- Zoneamento Urbano
 - Zona de Proteção Ambiental
 - Zona Produtiva 1
 - Zona Produtiva 2
 - Zona Residencial 1
 - Zona Residencial 2
 - Zona Residencial 3
 - Zona de Ocupação Restrita
 - Zona Especial de Interesse Social
 - Zona de Urbanização Específica
 - Área de Intervenção - Pavimentação

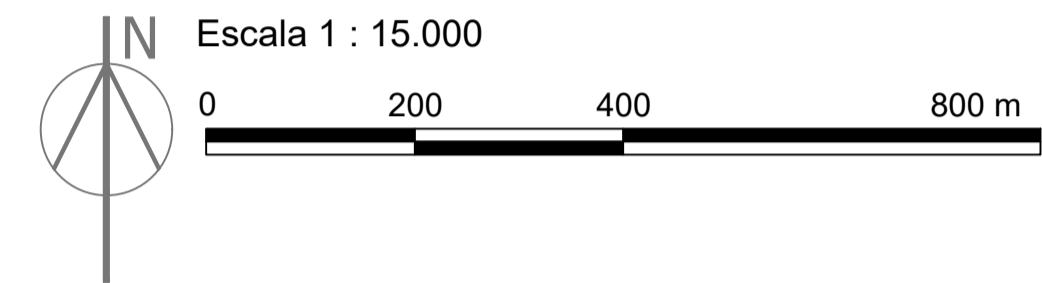

Município com localização da área urbana



Fonte: Base COPEL/ Dados Trabalhados pela Ecopólis
Desenhista: José Fernando Conte

PROJETO DE LOCALIZAÇÃO/SITUAÇÃO		FOLHA 01/04
PREFEITURA MUNICIPAL DE SAPOEMA-PR PROPRIETÁRIO		
EXECUÇÃO DE PAVIMENTAÇÃO ASFÁLTICO CBUQ/GALERIAS ÁGUAS PLUVIAIS OBRA		
SAPOEMA - ESTADO DO PARANÁ CIDADE		
AVENIDA JOAQUIM DOMINGUES GUERREIRO ENDEREÇO		
LOCALIZAÇÃO SITUAÇÃO S/ ESCALA 	ART n° : 1720200158507	
INFORMAÇÕES DO LOTE QUADRA..... LOCAL: RUA LOTE..... CADASTRO:..... MATRICULA:.....		
ÁREA: ÁREA DE INTERVENÇÃO: 3.423,80 m²		
DESENHISTA: MARCOS ELEUTÉRIO		Data: 25/11/2019
APROVAÇÕES: Prefeito Municipal GIMERSON DE JESUS SUBTIL Responsável Técnico FÁBIA ROBERTA P. ELEUTÉRIO DE OLIVEIRA Crea SP n° 506.345.854.410 - Visto Pr n° 145077		