

**PLANTA BAIXA DEMOLIÇÃO E CONSTRUÇÃO**

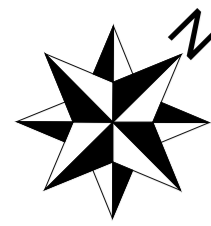

**LEGENDA:**  
 — ÁREA À CONSTRUIR  
 — ÁREA À DEMOLIR

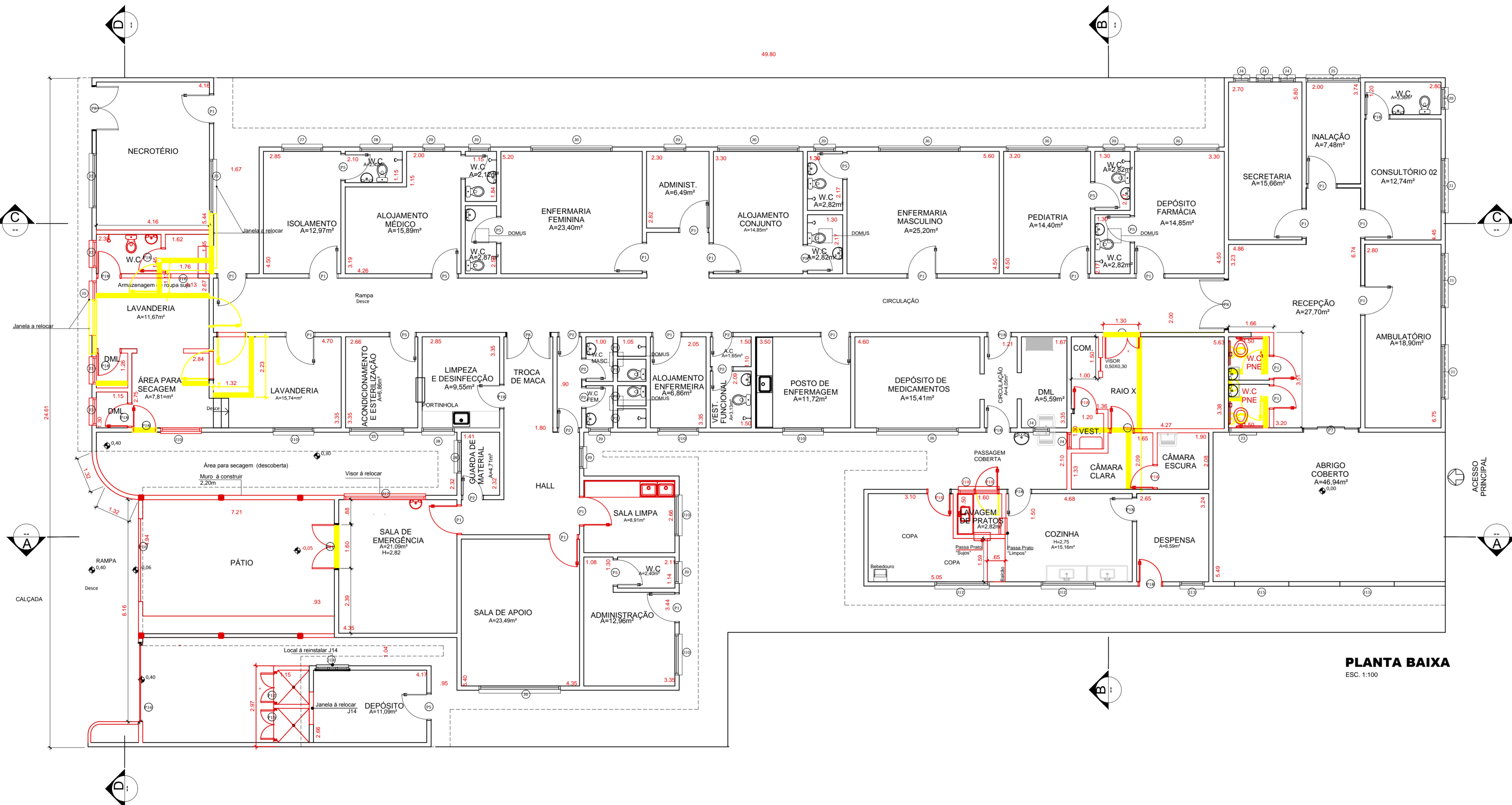

**PLANTA BAIXA**  
 ESC. 1:100

TABELA DE JANELAS								
Cod.	Largura	Altura	Peitoril	Quant. Existentes	Quant. A Construir	Tipo Material	Área de Iluminação	Área de Ventilação
J1	2,00	0,60	1,90	3		Basculante	1,20 m²	0,60 m²
J3	1,00	0,70	1,50	1	3	Basculante	0,70 m²	0,35 m²
J4	0,60	0,80	1,50	4	1	Basculante	0,48 m²	0,24 m²
J5	2,00	1,20	1,10	5		Abriç	2,40 m²	1,20 m²
J6	3,00	1,20	1,10	6		Abriç	3,60 m²	1,80 m²
J7	1,50	1,20	1,10	1		Basculante	1,80 m²	0,90 m²
J8	1,20	1,20	1,10	3		Basculante	1,44 m²	0,72 m²
J9	0,80	0,60	1,60	9		Basculante	0,48 m²	0,24 m²
J10	1,50	1,20	1,10	5	1	Abriç	1,80 m²	0,90 m²
J11	0,60	0,60		7		Basculante	0,36 m²	0,18 m²
J12	2,00	1,00	1,10	2		Abriç	2,00 m²	1,00 m²
J13	0,90	0,80	1,50	1		Basculante	0,72 m²	0,36 m²
J14	1,20	1,30	0,90	1		Basculante	1,56 m²	0,78 m²
J15	2,00	1,00	1,10	2		Vão livre	2,00 m²	1,00 m²
J16	1,00	0,80	1,10		1	Corrediga	0,80 m²	0,30 m²
J17	3,00	1,20	1,10	2		Visor fixo	3,60 m²	1,80 m²
J18	1,60	0,50	2,20		1	Basculante	0,80 m²	0,40 m²

TABELA DE PORTAS						
Cod.	Largura	Altura	Quant. Existentes	Quant. A Construir	Tipo	Material
P1	1,00	2,10	17	5	Abriç (1 folha)	Madeira
P2	0,70	2,10	7		Abriç (1 folha)	Madeira
P3	0,50	1,50	4		Abriç (1 folha)	Madeira
P5	0,90	2,10	11		Abriç (1 folha)	Madeira
P7	2,00	2,10	1		Abriç (2 folhas)	Vidro temperado
P8	1,60	2,10	3		Abriç (2 folhas)	Madeira
P9	1,20	2,10		1	Abriç (2 folhas)	Madeira blindada de chumbo
P11	1,60	2,04		1	Abriç (1 folha)	Madeira
P12	1,00	0,90		2	Abriç (1 folha)	Alumínio
P16	3,00	3,50		2	Basculante	Aço Galvanizado
P18	0,80	2,10	7	10	Abriç (1 folha)	Madeira
P19	1,00	1,90		1	Abriç (1 folha)	Alumínio
P20	0,80	2,10		1	Abriç (1 folha)	Madeira blindada de chumbo

**QUADRO DE REVISÕES**

REV.	DESCRIÇÃO	DESENHISTA	DATA
A	EMISSÃO INICIAL	AKB	23/03/2016
REV.	AMEBA		

**PLANTA CHAVE**

- SEM ESCALA
- 01 WC RECEPÇÃO
  - 02 SALA DE RAIO X
  - 03 COZINHA
  - 04 LAVANDERIA
  - 05 SALA DE PRONTO ATENDIMENTO
  - 06 ABRIGO DE LIXO
  - 07 ABRIGO COBERTO

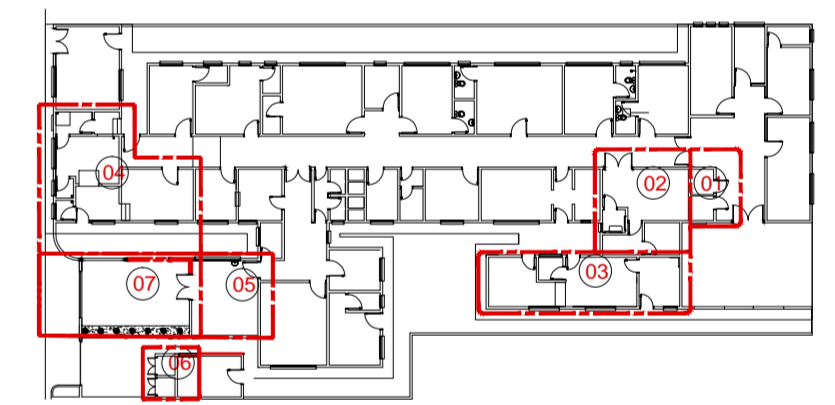

\* Podem ocorrer divergências entre as cotas e as medidas reais, por tratar-se de levantamento.  
 \* Havendo dúvida, entrar em contato com a autora do projeto.

ESPAÇO RESERVADO À PREFEREÇA MUNICIPAL DE SAPOPEMA

**PREFEITURA MUNICIPAL DE SAPOPEMA**  
 PIONEIRO DO URÂNIO NO BRASIL SUL  
 AV. MANOEL RIBAS, 818 CEP: 84.290-000 SAPOPEMA-PR TEL (043) 3548 1383

PROPRIETÁRIO:  
 MUNICÍPIO DE SAPOPEMA

PROJETO:  
 REFORMA PARCIAL DO HOSPITAL MUNICIPAL DE SAPOPEMA

LOCAL:  
 PRAÇA ANTONIO BATISTA RIBAS CENTRO-SAPOPEMA-PR

PREFEITO:  
 GIMERSON DE JESUS SUBTL

AUTORA DO PROJETO / REGISTRO PROF:  
 NAYARA ANDRADE MAIORKY  
 CRL: A 67.374.9

CO-AUTORA DO PROJETO / REGISTRO PROF:  
 ANDREIA KAVA DOS SANTOS BELMIRO  
 CRL: A 92.270.9

PROJETO:  
**ARQUITETÔNICO**

REFERÊNCIA:  
 PREFEITURA MUNICIPAL DE SAPOPEMA

DESENHO:  
 GUSTAVO B. MELLO

DATA:  
 ABRIL / 2016

ESCALA DO DESENHO:  
 INDICADA

ARQUITETO:  
 PROJ. JARD. DEM. FL. 01.dwg

**TRIADE** ARQUITETURA  
 N. A. MAIORKY ARQUITETURA ME  
 CNPJ: 20.635.033/0001-62  
 RUA DAS PALMAS, 159 - JD. COLOMADO - S. A. PLATINA-PR  
 CEP: 86430-000  
 E-MAIL: triade@triedade.com.br  
 TELEFONE: (043) 3534.7935

**ARQ 01 01**