

TABELA DE TRANSPORTE DE ROUPA SUJA E PRODUTOS QUÍMICOS UTILIZADOS NA LAVANDERIA	
DESCRIÇÃO	LEGENDA
PRODUTOS QUÍMICOS -LAVANDERIA	
ROUPA SUJA -LAVANDERIA	

TABELA DE JANELAS									
Cod.	Largura	Altura	Pelotril	Quant. Existentes	Quant. A Construir	Tipo Material	Área de Iluminação	Área de Ventilação	
J1	2,00	0,60	1,90	3		Basculante	1,20 m²	0,60 m²	
J3	1,00	0,70	1,50	1	3	Basculante	0,70 m²	0,35 m²	
J4	0,60	0,80	1,50	4	1	Basculante	0,48 m²	0,24 m²	
J5	2,00	1,20	1,10	5		Abriir	2,40 m²	1,20 m²	
J6	3,00	1,20	1,10	6		Abriir	3,60 m²	1,80 m²	
J7	1,50	1,20	1,10	1		Basculante	1,80 m²	0,90 m²	
J8	1,20	1,20	1,10	3		Basculante	1,44 m²	0,72 m²	
J9	0,80	0,60	1,60	9		Basculante	0,48 m²	0,24 m²	
J10	1,50	1,20	1,10	5	1	Abriir	1,80 m²	0,90 m²	
J11	0,60	0,60		7		Basculante	0,36 m²	0,18 m²	
J12	2,00	1,00	1,10	2		Abriir	2,00 m²	1,00 m²	
J13	0,90	0,80	1,50	1		Basculante	0,72 m²	0,36 m²	
J14	1,20	1,30	0,90	1		Basculante	1,56 m²	0,78 m²	
J15	2,00	1,00	1,10	2		Vão livre	2,00 m²	1,00 m²	
J16	1,00	0,80	1,10		1	Corredija	0,80 m²	0,30 m²	
J17	3,00	1,20	1,10	2		Visor fixo	3,60 m²	1,80 m²	
J18	1,50	0,50	2,20		1	Basculante	0,75 m²	0,37 m²	

TABELA DE PORTAS						
Cod.	Largura	Altura	Quant. Existentes	Quant. A Construir	Tipo	Material
P1	1,00	2,10	17	5	Abriir (1 folha)	Madeira
P2	0,70	2,10	7		Abriir (1 folha)	Madeira
P3	0,50	1,50	4		Abriir (1 folha)	Madeira
P6	0,90	2,10	11		Abriir (1 folha)	Madeira
P7	2,00	2,10	1		Abriir (2 folhas)	Vidro temperado
P8	1,60	2,10	1		Abriir (2 folhas)	Madeira
P9	1,20	2,10	3		Abriir (2 folhas)	Madeira blindada de chumbo
P11	1,60	2,04		1	Abriir (1 folha)	Madeira
P12	1,00	0,90		2	Abriir (1 folha)	Aluminio
P18	3,00	3,50		2	Basculante	Aço Galvanizado
P19	1,00	1,90	7	10	Abriir (1 folha)	Madeira
P20	0,80	2,10		1	Abriir (1 folha)	Aluminio
				1	Abriir (1 folha)	Madeira blindada de chumbo

QUADRO DE REVISÕES

REV.	EMISSÃO INICIAL	DESCRIÇÃO	DESENHISTA	DATA
A	-	EMISSÃO INICIAL	AKB	23/03/2016
REV.	AMEBA	DESCRIÇÃO	DESENHISTA	DATA

PLANTA CHAVE

SEM ESCALA

- 01 WC RECEPÇÃO
- 02 SALA DE RAIOS X
- 03 COZINHA
- 04 LAVANDERIA
- 05 SALA DE PRONTO ATENDIMENTO
- 06 ABRIGO DE LIXO
- 07 ABRIGO COBERTO

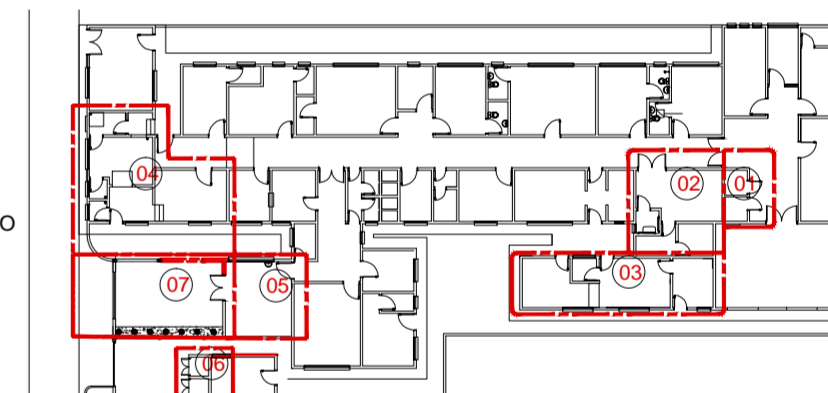

* Podem ocorrer divergências entre as cotas e as medidas reais, por tratar-se de levantamento.
 * Havendo dúvida, entrar em contato com a autora do projeto.

ESPAÇO RESERVADO À PREFEITURA MUNICIPAL DE SAPOPEMA

PREFEITURA MUNICIPAL DE SAPOPEMA
 PIONEIRO DO URÂNIO NO BRASIL SUL
 AV. MANOEL RIBAS, 818 CEP: 84.200-000 SAPOPEMA-PR TEL: (043) 3548 1383

PROPRIETÁRIO:
 MUNICÍPIO DE SAPOPEMA
 PROJETO:
 REFORMA PARCIAL DO HOSPITAL MUNICIPAL DE SAPOPEMA
 LOCAL:
 PRAÇA ANTONIO BATISTA RIBAS CENTRO-SAPOPEMA-PR

PREFEITO:
 GIMERSON DE JESUS SUBTIL
 AUTORA DO PROJETO / REGISTRO PROF:
 NAYARA ANDRADE MAIORKY
 CAU: A 87.374-9

CO-AUTORA DO PROJETO / REGISTRO PROF:
 ANDREIA KAVÁ DOS SANTOS BELMIRO
 CAU: A 87.374-9

CONTRATANTE / CNPJ:
 PREFEITURA MUNICIPAL DE SAPOPEMA
 CNPJ: 16.161.733/0001-87

PROJETO:
ARQUITETÔNICO

REFERÊNCIA:
PLANTA BAIXA/ FLUXOS

TRIÁDE
 arquitetura

N. A. MAIORKY ARQUITETURA ME
 CNPJ: 20.635.933/0001-62
 RUA DAS PALMAS, 159 - JD. COLORADO - S. A. PLATINA-PR
 CEP: 86430-000
 E-MAIL: nayaramaiorky@gmail.com
 TELEFONE: (043) 3234.7285

DESENHO: GUSTAVO B. MELLO
 DATA: ABRIL / 2016
 ESCALA DO DESENHO: INDICADA
 ARQUIVO: APROV.FOLHA.01.01.dwg

ARQ
01/01

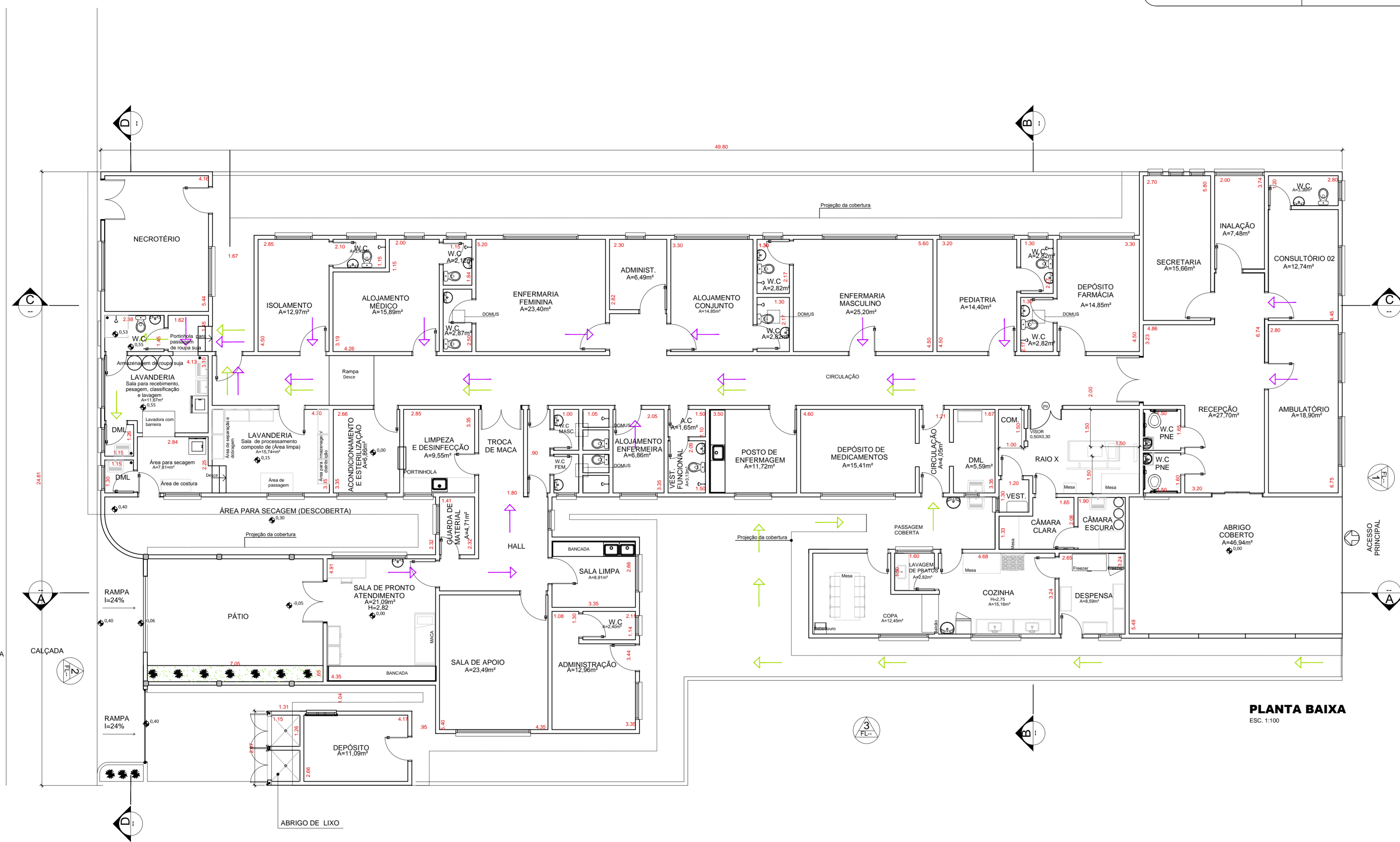

PLANTA BAIXA
 ESC. 1:100