

AMPLIAÇÃO WC RECEPÇÃO, LAVAGEM DE PRATOS, DML E WC LAVANDERIA

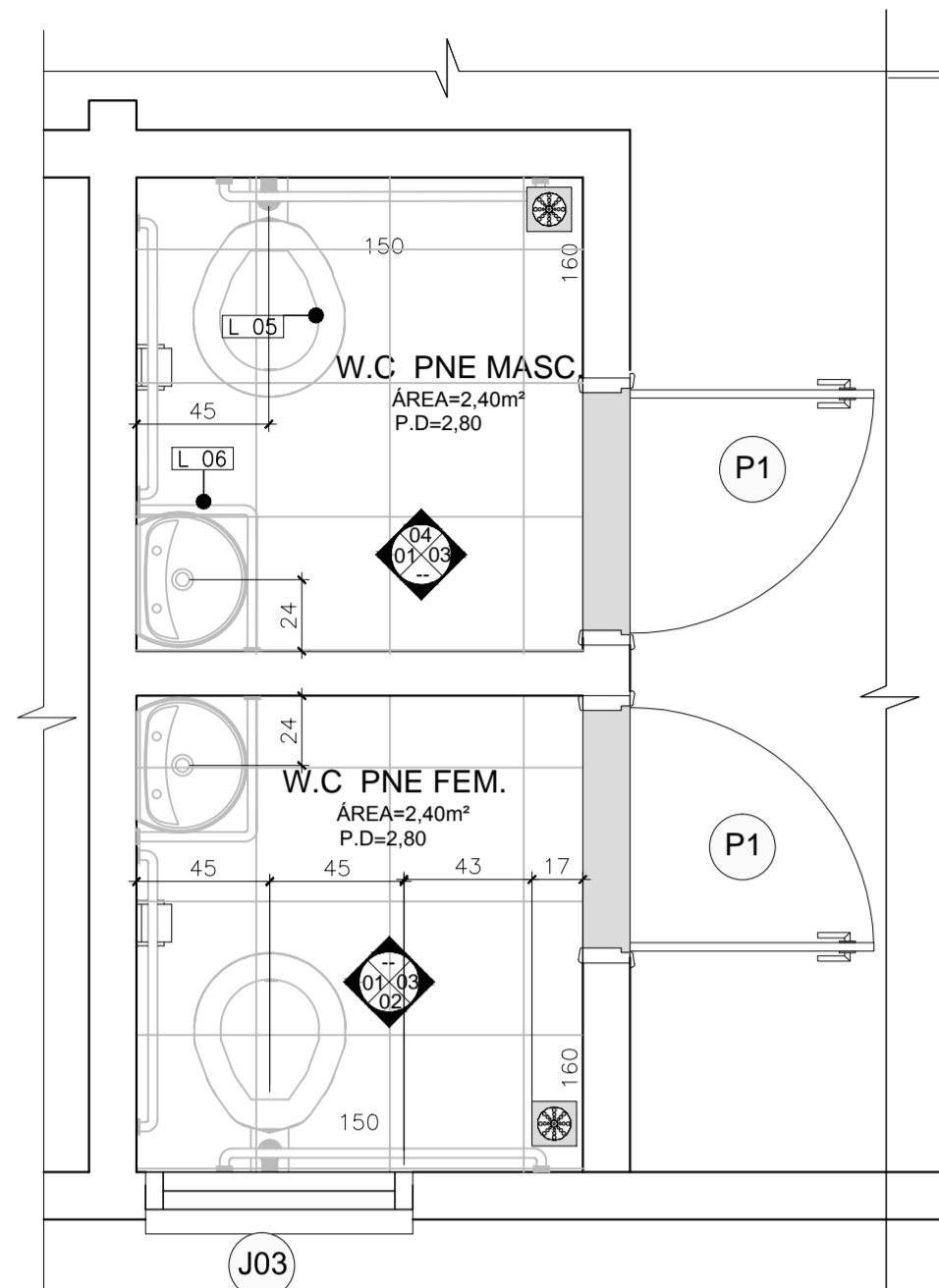

PLANTA BAIXA - W.C. P.N.E MASC. E FEM. RECEPÇÃO
ESC.: 1:25

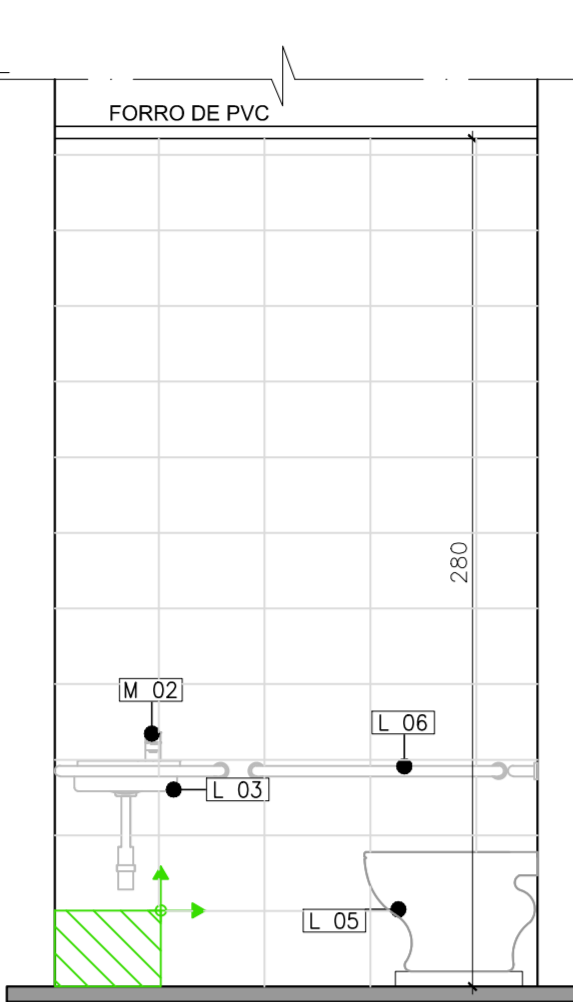

VISTA 01- W.C. P.N.E MASC RECEPÇÃO
ESC.: 1:25

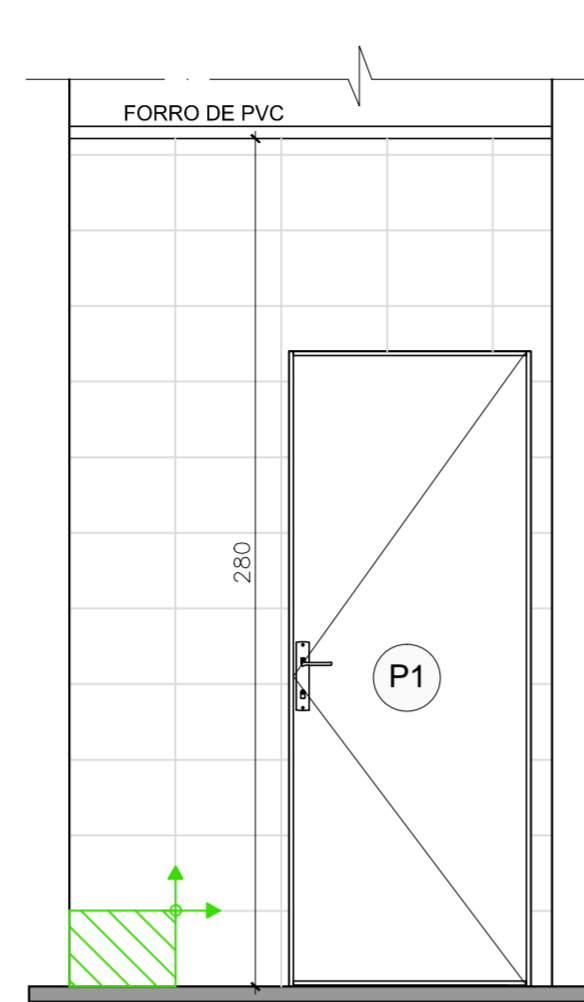

VISTA 03- W.C. P.N.E MASC RECEPÇÃO
ESC.: 1:25

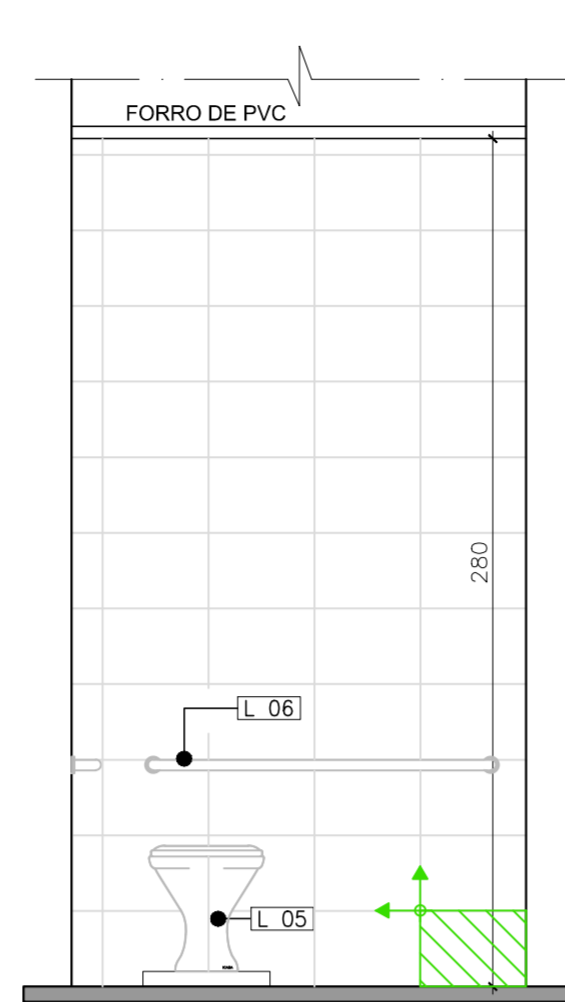

VISTA 04- W.C. P.N.E MASC RECEPÇÃO
ESC.: 1:25

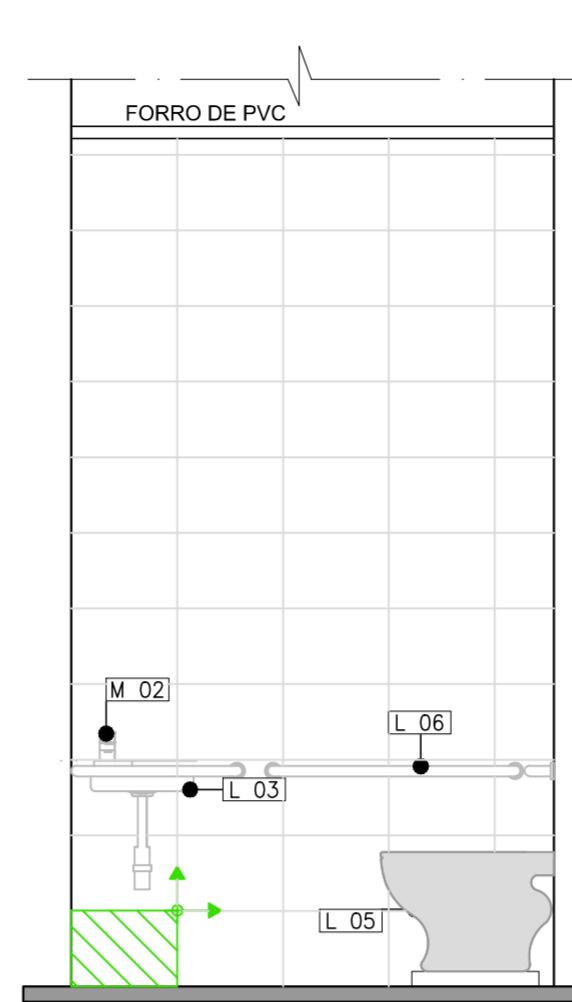

VISTA 01- W.C. P.N.E FEM. RECEPÇÃO
ESC.: 1:25

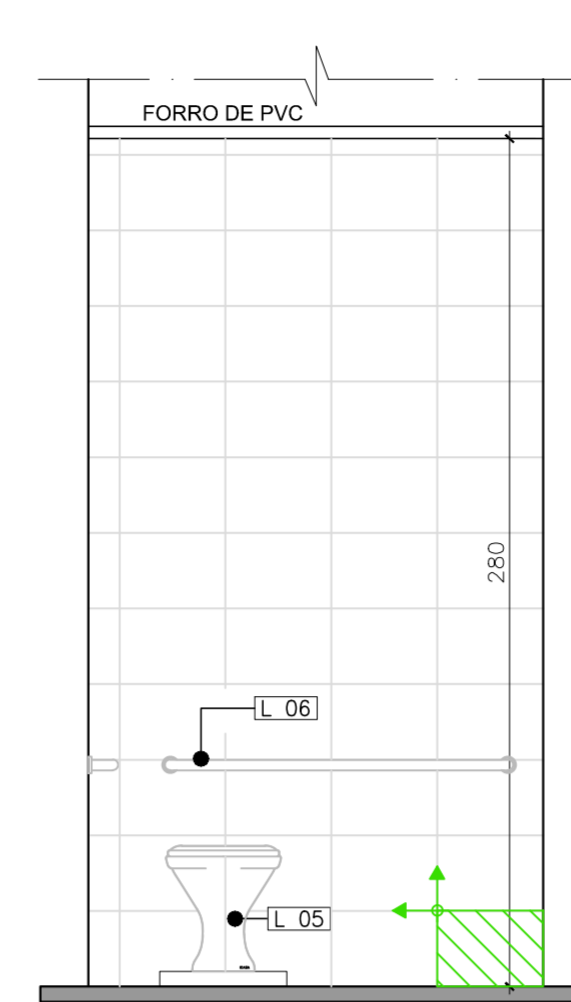

VISTA 02- W.C. P.N.E FEM. RECEPÇÃO
ESC.: 1:25

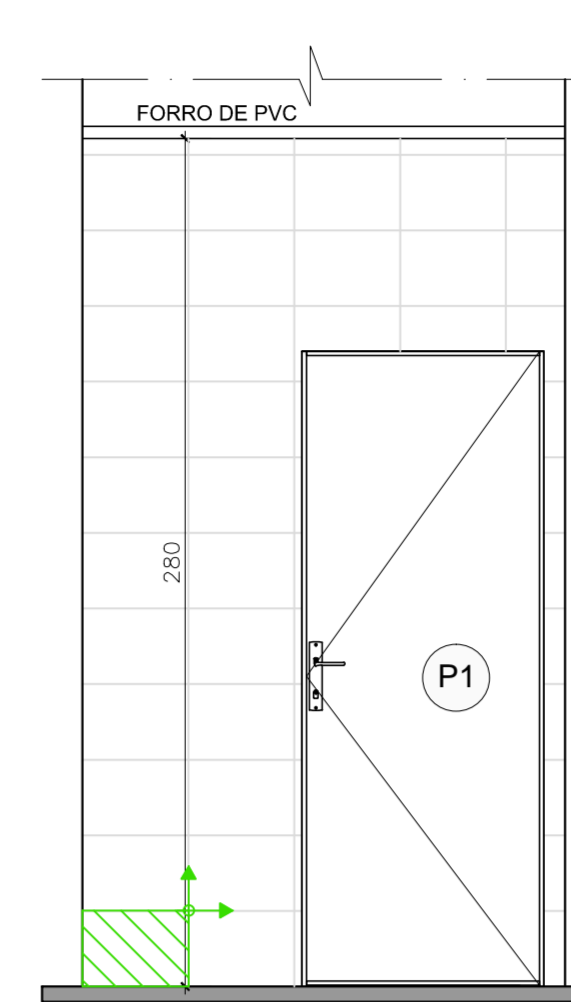

VISTA 03- W.C. P.N.E FEM. RECEPÇÃO
ESC.: 1:25

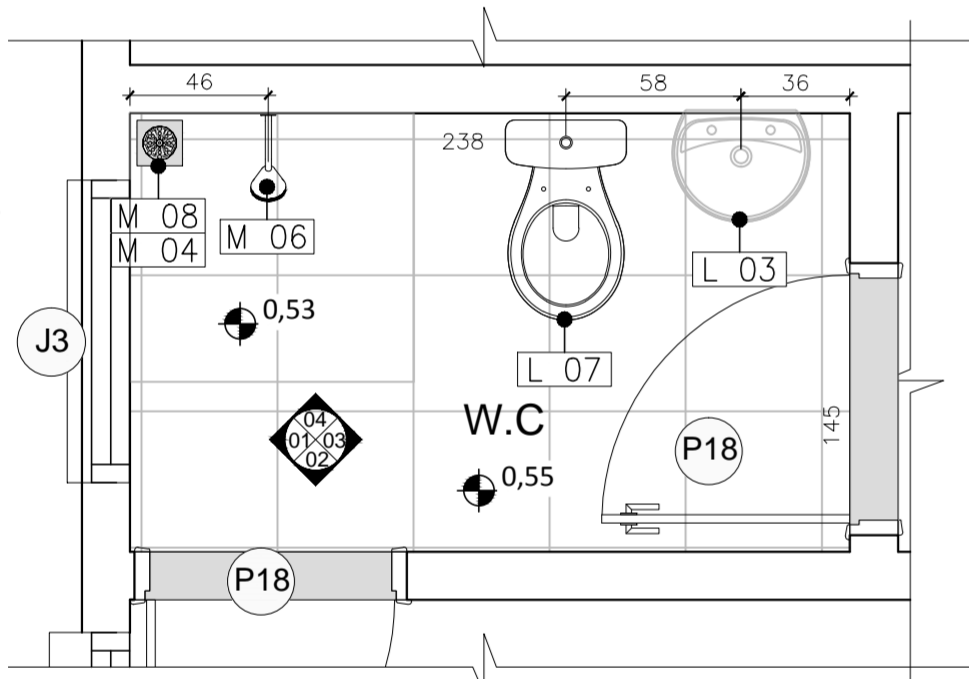

PLANTA BAIXA - WC LAVANDERIA
ESC.: 1:25

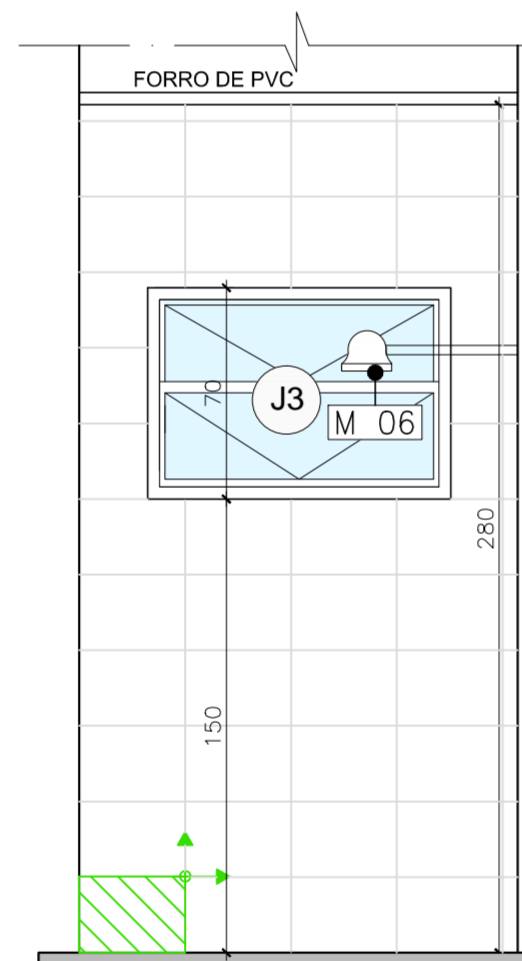

VISTA 01- WC LAVANDERIA
ESC.: 1:25

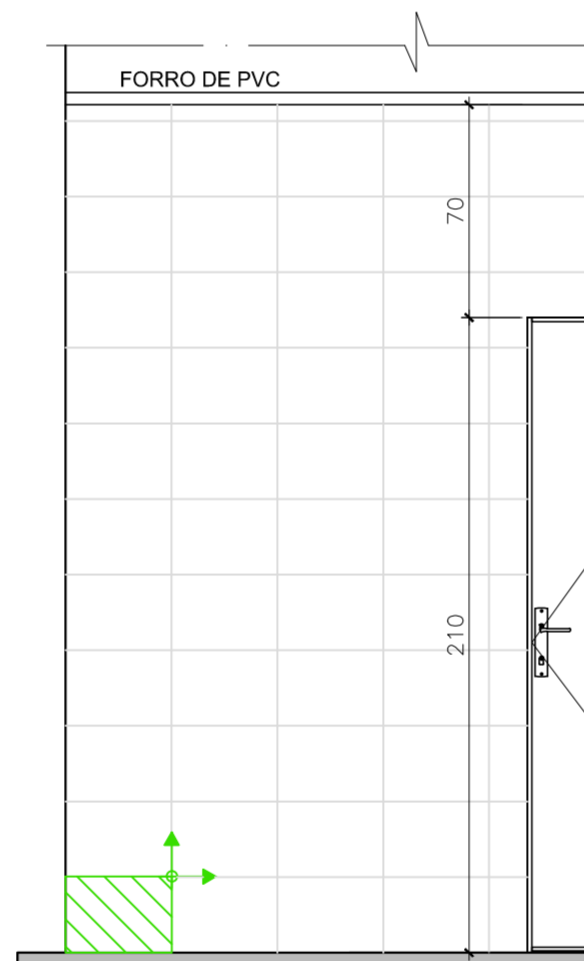

VISTA 02- WC LAVANDERIA
ESC.: 1:25

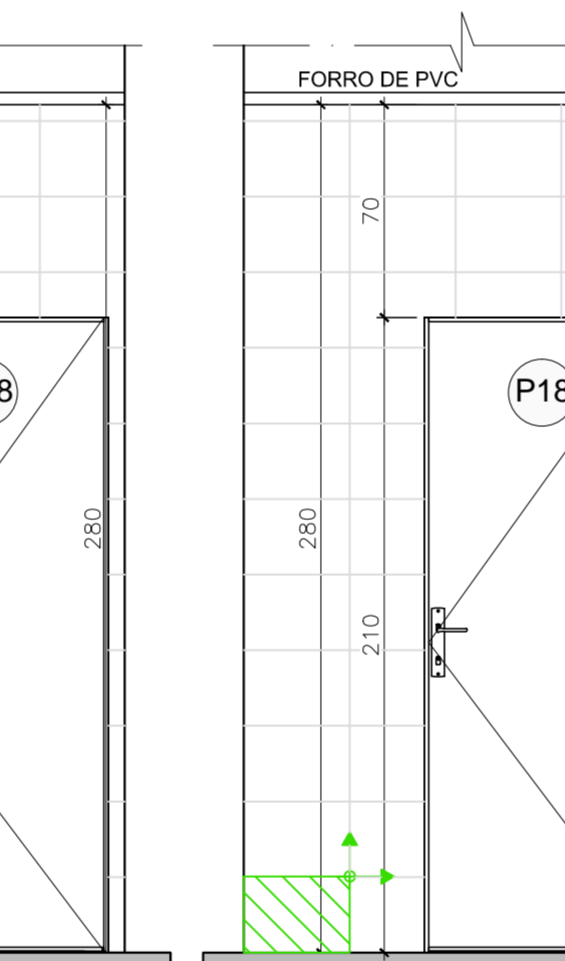

VISTA 03- WC LAVANDERIA
ESC.: 1:25

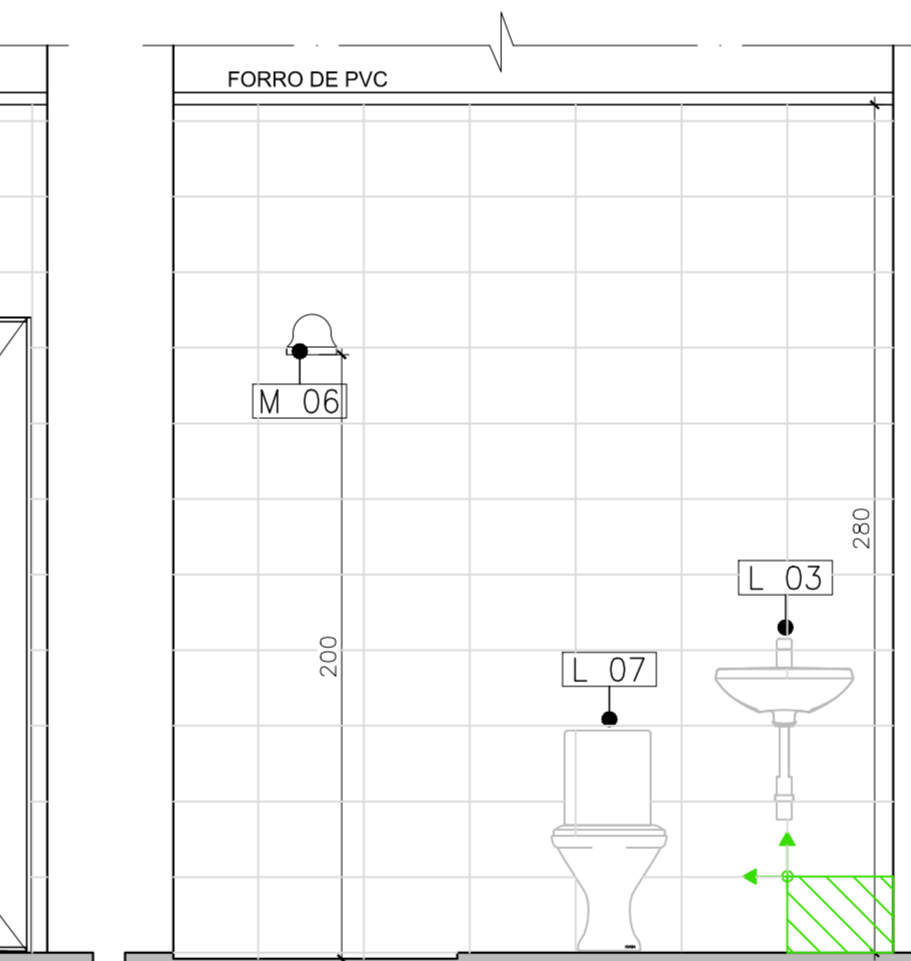

VISTA 04- WC LAVANDERIA
ESC.: 1:25

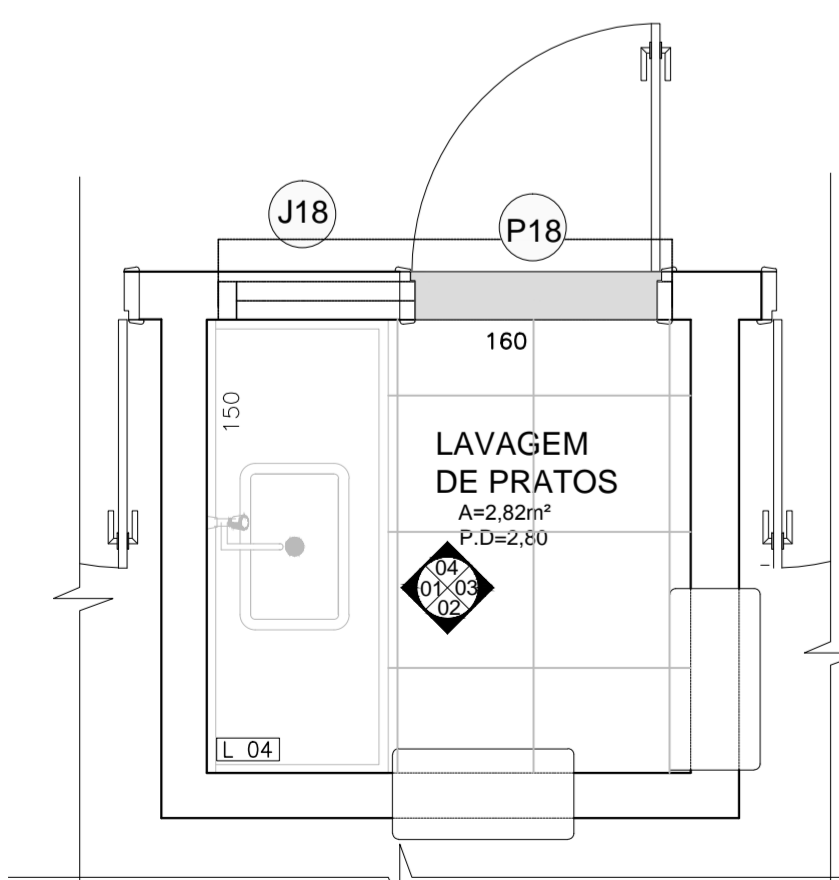

PLANTA BAIXA - LAVAGEM DE PRATOS
ESC.: 1:25

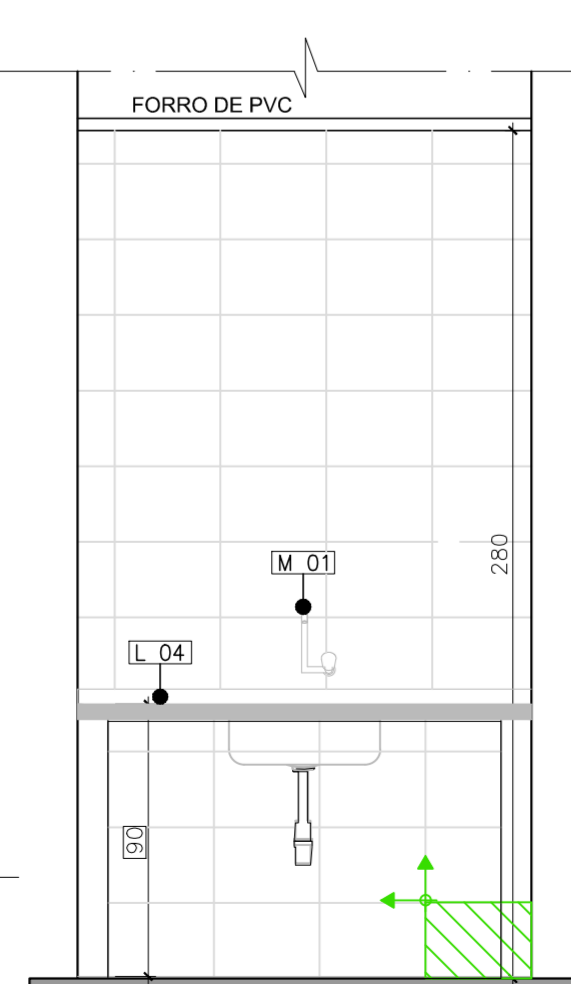

VISTA 01- LAVAGEM DE PRATOS
ESC.: 1:25

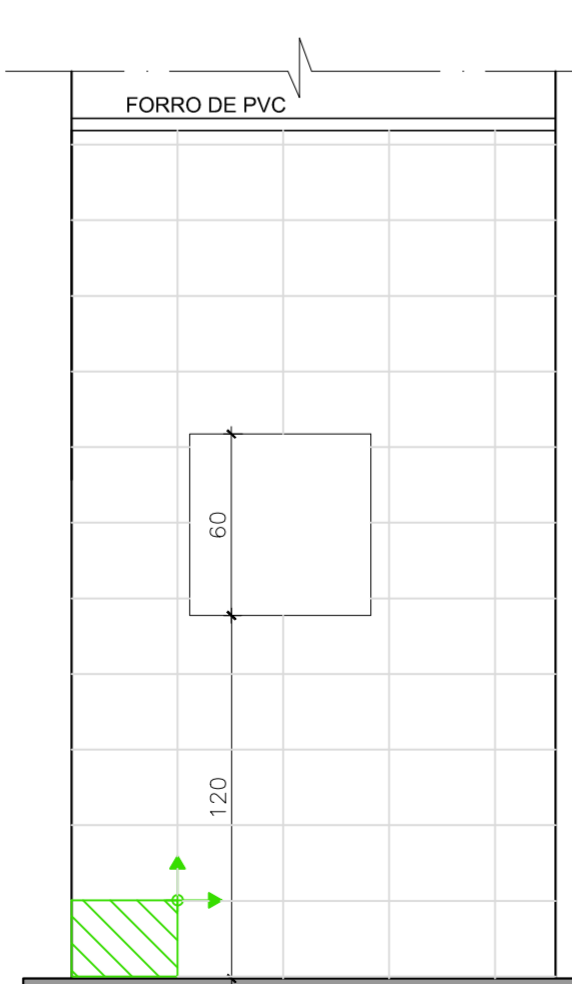

VISTA 02- LAVAGEM DE PRATOS
ESC.: 1:25

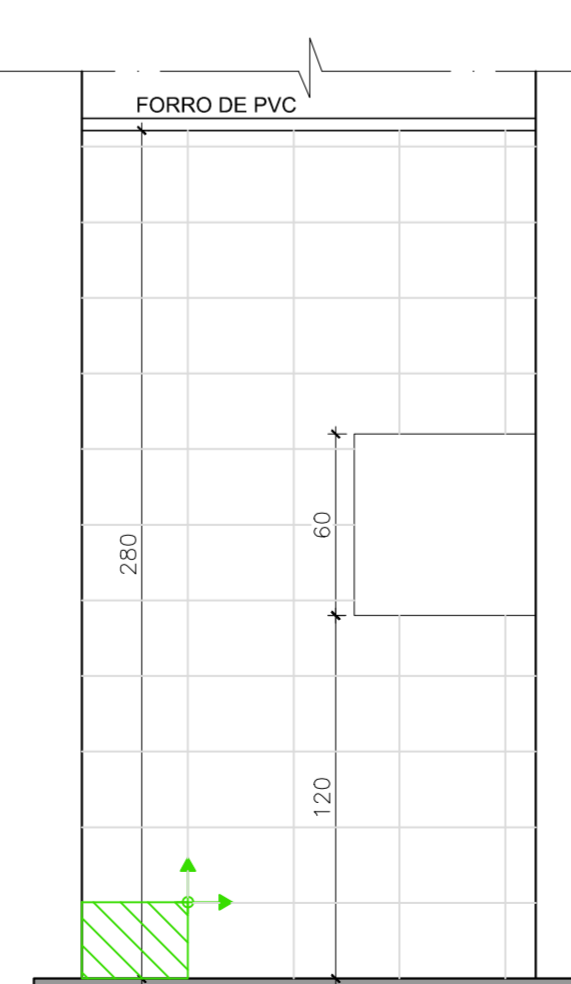

VISTA 03- LAVAGEM DE PRATOS
ESC.: 1:25

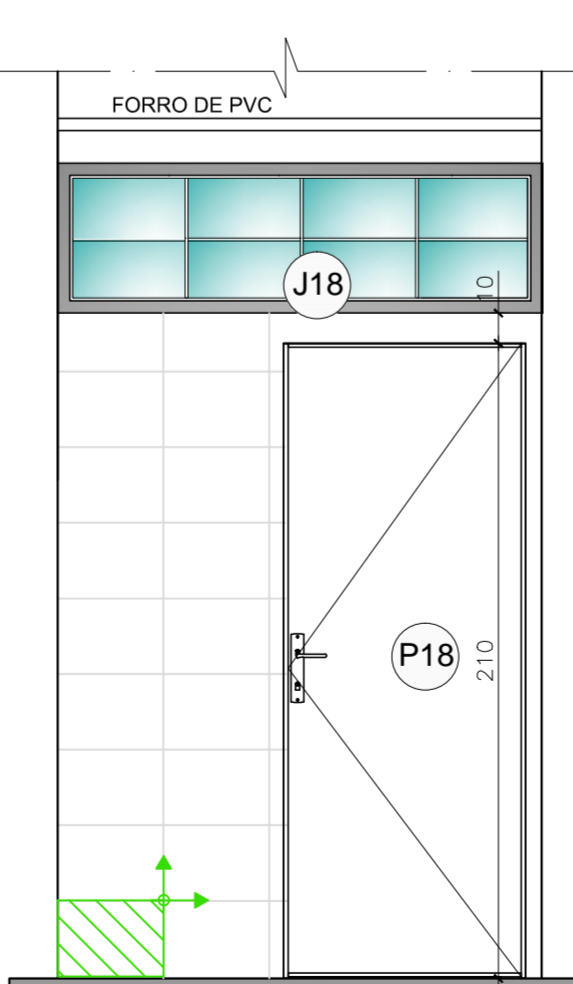

VISTA 04- LAVAGEM DE PRATOS
ESC.: 1:25

LISTA DE EQUIPAMENTOS HIDRO-SANITÁRIOS

LOUÇAS

- L 01 FORNECIMENTO E INSTALAÇÃO DE BACIA SANITÁRIA COR BRANCA COM CAIXA ACOPLADA CONVENCIONAL, LARG. 360MM, COMP. 630MM, ALT. 740MM.
- L 02 TANQUE PEQUENO 20L - BRANCO GELO
- L 03 LAVATÓRIO EM COLUNA SUSPENSO - PRIMEIRA LINHA - COR BRANCO
- L 04 PIA PARA COZINHA - EM INOX - TRAMONTINA - 150X52X12cm
- L 05 BACIA SANITÁRIA LINHA CONFORTO SEM ABERTURA FRONTAL COM VÁLVULA DE DESCARGA COR BRANCA DECA
- L 06 BARRAS DE APOIO EM AÇO INOX
- L 07 BACIA SANITÁRIA COR BRANCA COM CAIXA ACOPLADA CONVENCIONAL, LARG. 360MM, COMP. 630MM, ALT.

METAIS

- M 01 TORNEIRA PARA COZINHA BICA MÓVEL - CROMADA
- M 02 TORNEIRA DE MESA PARA LAVATÓRIO - CROMADA
- M 03 TORNEIRA COM BICA MÓVEL, CROMADA, LINHA HOSPITALAR
- M 04 TORNEIRA DE USO GERAL
- M 05 VÁLVULA DE DESCARGA COMPLETA - CROMADA, ACIONAMENTO MANUAL
- M 06 CHUVEIRO - PRIMEIRA LINHA - 5500W 220V
- M 07 SIFÃO PARA LAVATÓRIO - PARA LAVATÓRIO
- M 08 RALO SIFONADO COM GRELHA METÁLICA 15cm, ESCAMOTEÁVEL
- M 09 REGISTRO DE PRESSÃO, DECA, PVC- 1" x 1.1/2"
- M 10 REGISTRO DE GAVETA - PVC- 1" x 1.1/2"

TABELA DE JANELAS								
Cod.	Largura	Altura	Peltil	Quant. Existentes	Quant. A Construir	Tipo Material	Área de Iluminação	Área de Ventilação
J1	2,00	0,60	1,90	3		Basculante	1,20 m²	0,60 m²
J3	1,00	0,70	1,50	1	3	Basculante	0,70 m²	0,35 m²
J4	0,60	0,80	1,50	4	1	Basculante	0,48 m²	0,24 m²
J5	2,00	1,20	1,10	5		Abriç	2,40 m²	1,20 m²
J6	3,00	1,20	1,10	6		Abriç	3,60 m²	1,80 m²
J7	1,50	1,20	1,10	1		Basculante	1,80 m²	0,90 m²
J8	1,20	1,20	1,10	3		Basculante	1,44 m²	0,72 m²
J9	0,80	0,60	1,60	9		Basculante	0,48 m²	0,24 m²
J10	1,50	1,20	1,10	5	1	Abriç	1,80 m²	0,90 m²
J11	0,60	0,60		7		Basculante	0,36 m²	0,18 m²
J12	2,00	1,00	1,10	2		Abriç	2,00 m²	1,00 m²
J13	0,90	0,80	1,50	1		Basculante	0,72 m²	0,36 m²
J14	1,20	1,30	0,90	1		Basculante	1,56 m²	0,78 m²
J15	2,00	1,00	1,10	2		Vão livre	2,00 m²	1,00 m²
J16	1,00	0,80	1,10		1	Corredija	0,80 m²	0,30 m²
J17	3,00	1,20	1,10	2		Visor fixo	3,60 m²	1,80 m²
J18	1,60	0,50	2,20		1	Basculante	0,80 m²	0,40 m²

TABELA DE PORTAS						
Cod.	Largura	Altura	Quant. Existentes	Quant. A Construir	Tipo	Material
P1	1,00	2,10	17	5	Abriç (1 folha)	Madeira
P2	0,70	2,10	7		Abriç (1 folha)	Madeira
P3	0,50	1,50	4		Abriç (1 folha)	Madeira
P5	0,90	2,10	11		Abriç (1 folha)	Madeira
P7	2,00	2,10	1		Abriç (2 folhas)	Vidro temperado
P8	1,60	2,10	3		Abriç (2 folhas)	Madeira
P9	1,20	2,10		1	Abriç (1 folha)	Madeira blindada de chumbo
P11	1,60	2,04		1	Abriç (1 folha)	Madeira
P12	1,00	0,90		2	Abriç (1 folha)	Alumínio
P16	3,00	3,50		2	Basculante	Aço Galvanizado
P18	0,80	2,10	7	10	Abriç (1 folha)	Madeira
P19	1,00	1,90		1	Abriç (1 folha)	Alumínio
P20	0,80	2,10		1	Abriç (1 folha)	Madeira blindada de chumbo

QUADRO DE REVISÕES

REV.	AMEBA	DESCRIÇÃO	DESENHISTA	DATA
A	-	EMIÇÃO INICIAL	AKB	23/03/2016

PLANTA CHAVE

SEM ESCALA

- 01 WC RECEPÇÃO
- 02 SALA DE RAIO X
- 03 COZINHA
- 04 LAVANDERIA
- 05 SALA DE PRONTO ATENDIMENTO
- 06 ABRIGO DE LIXO
- 07 ABRIGO COBERTO

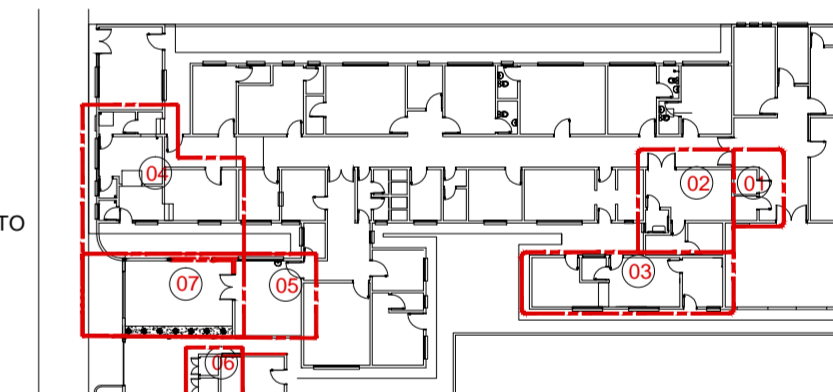

* Podem ocorrer divergências entre as cotas e as medidas reais, por tratar-se de levantamento.
* Havendo dúvida, entrar em contato com a autora do projeto.

ESPAÇO RESERVADO À PREFEITURA MUNICIPAL DE SAPOPEMA

PREFEITURA MUNICIPAL DE SAPOPEMA
PIONEIRO DO URÂNIO NO BRASIL SUL
AV. MANOEL RIBAS, 818 CEP: 84.250-000 SAPOPEMA-PR TEL: (043) 3548 1383

PROPRIETÁRIO:
MUNICÍPIO DE SAPOPEMA

PROJETO:
REFORMA PARCIAL DO HOSPITAL MUNICIPAL DE SAPOPEMA

LOCAL:
PRAÇA ANTONIO BATISTA RIBAS CENTRO-SAPOPEMA-PR

PREFEITO:
GIMERSON DE JESUS SUBTIL

AUTORA DO PROJETO / REGISTRO PROF:
NAYARA ANDRADE MAIORKY
CAD: A 67.374-9

CO-AUTORA DO PROJETO / REGISTRO PROF:
ANDREIA KAVA DOS SANTOS BELMIRO
CAD: A 67.273-0

CONVENIÊNCIA Nº 001:
PREFEITURA MUNICIPAL DE SAPOPEMA
CNPJ: 76.167.733/0001-87

PROJETO:
ARQUITETÔNICO

REPRESENTAÇÃO:
AMPLIAÇÕES / ÁREAS MOLHADAS

DESENHO:
GUSTAVO B. MELLO

DATA:
ABRIL / 2016

ESCALA DO DESENHO:
INDICADA

ARQUIVO:
PROJ_ARQ_FL-07.dwg

ARQUITETURA
TRIADE
arquitetura

N A MAIORKY ARQUITETURA ME
CNPJ: 20.635.033/0001-80
RUA DAS PALMAS, 159 - JD. COCORADO - S. A. PLATINA-PR
CEP: 86430-000
E-MAIL: nayara@triedade.com.br
TELEFONE: (043) 3534.7935

ARQUITETÔNICO

ARQ
07/08