

NOTAS

- 01 - AS MEDIDAS NÃO DEVEM SER LIDAS COM ESCALIMETRO;
- 02 - A RESPONSABILIDADE DESTE PROJETO SE RESTRINGE À SUA FIEL EXECUÇÃO.

ESPECIFICAÇÃO DE MATERIAIS

- PISO**
- 1 PISO CERÂMICO - PRIMEIRA LINHA RETIFICADO 40x40, ACABAMENTO ACETINADO, NA COR CLARA, ASSENTADOS COM CIMENTOCOLA DE BOA QUALIDADE, PARA CERÂMICA, COM JUNTAS CONFORME ESPECIFICAÇÃO DO FABRICANTE E REJUNTAMENTO QUARTZOLIT NA COR BRANCA.
- 2 FORNECIMENTO E ASSENTAMENTO DE PISO INTERTRAVADO NA COR VERMELHA INSTALADO COM JUNTA DE 1 MM. DIMENSÃO DE 100x200x80mm
- PAREDE**
- 1 REVESTIMENTO CERÂMICO - COR BRANCA - 25X35 - PEI 4 - DE PRIMEIRA LINHA ASSENTADOS COM CIMENTOCOLA DE BOA QUALIDADE, PARA CERÂMICA, COM JUNTAS CONFORME ESPECIFICAÇÃO DO FABRICANTE E REJUNTAMENTO QUARTZOLIT NA COR BRANCA.
- 2 PINTURA EM TINTA ACRÍLICA FOSCA, DIRETO SOBRE REBOCO (PREPARADO PARA RECEBER PINTURA) - (03 DEMÃOS) - COR CREME.
- 3 PINTURA EM TINTA ACRÍLICA FOSCA, DIRETO SOBRE REBOCO (PREPARADO PARA RECEBER PINTURA) - (03 DEMÃOS) - COR BRANCO NEVE.
- TETO**
- 1 FORRO DE PVC
- 2 PINTURA EM TINTA ACRÍLICA FOSCA, DIRETO SOBRE REBOCO (PREPARADO PARA RECEBER PINTURA) - (03 DEMÃOS) - COR BRANCO NEVE.

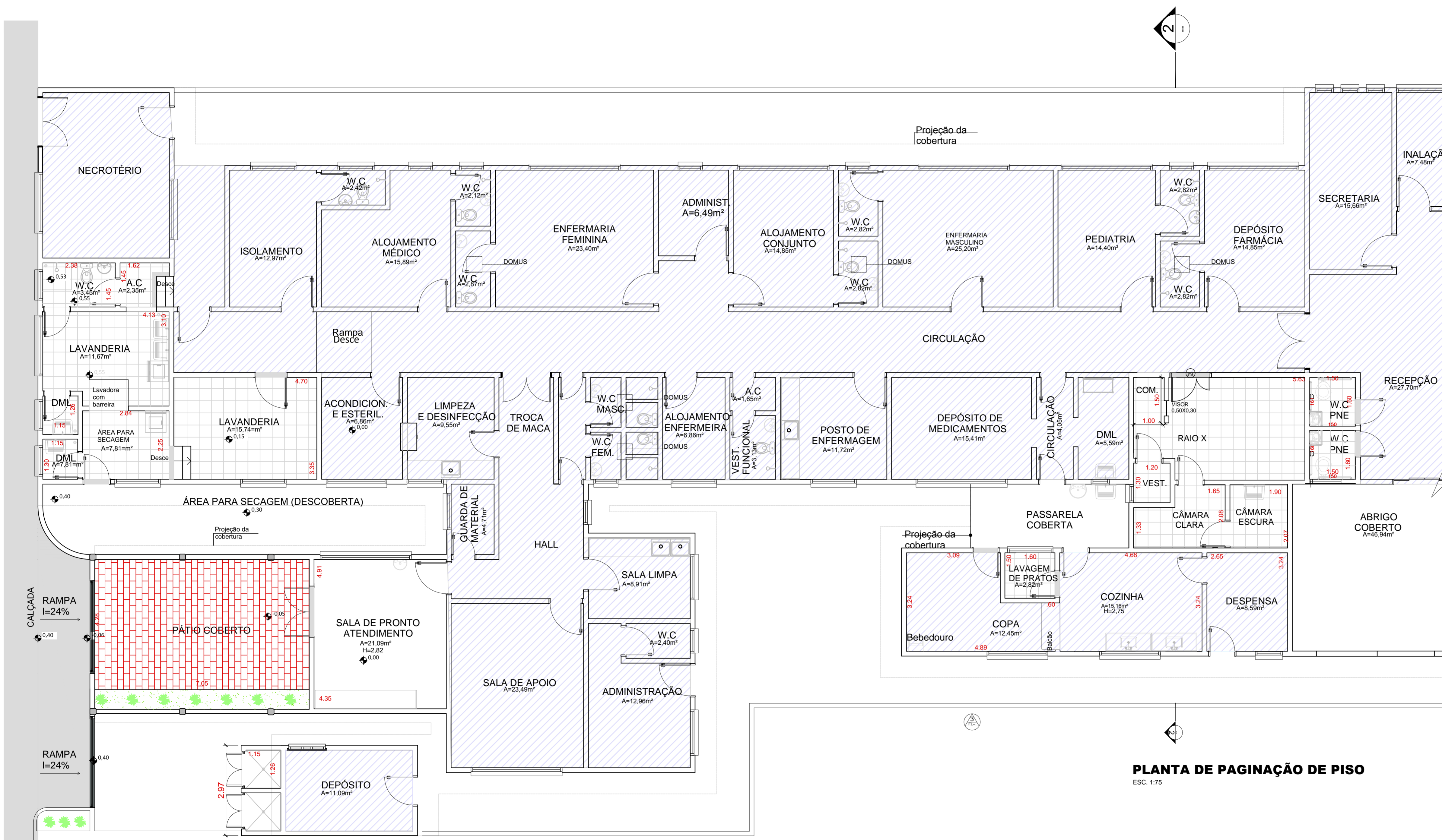

PLANTA DE PAGINAÇÃO DE PISO
ESC. 1:75

LEGENDA

- ÁREAS SEM INTERVENÇÃO
- PISO CERÂMICO
- PISO INTERTRAVADO
- SOLEIRA EM GRANITO CINZA ANDORINHA
- RAMPA EM CONCRETO DESEMPENADO

PLANTA CHAVE

- SEM ESCALA
- 01 WC RECEPÇÃO
 - 02 SALA DE RAIOS X
 - 03 COZINHA
 - 04 LAVANDERIA
 - 05 SALA DE PRONTO ATENDIMENTO
 - 06 ABRIGO DE LIXO
 - 07 ABRIGO COBERTO

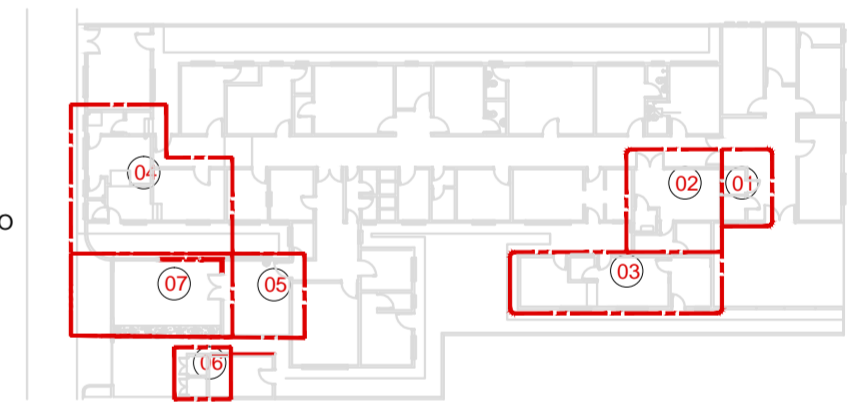

* Podem ocorrer divergências entre as cotas e as medidas reais, por tratar-se de levantamento.
* Havendo dúvida, entrar em contato com a autora do projeto.

ESPAÇO RESERVADO À PREFEREÇA MUNICIPAL DE SAPOPEMA

PREFEITURA MUNICIPAL DE SAPOPEMA
PIONEIRO DO URÂNIO NO BRASIL SUL
AV. MANOEL RIBAS, 818 CEP: 84.290-000 SAPOPEMA-PR TEL: (043) 3548 1383

PROPRIETÁRIO: MUNICÍPIO DE SAPOPEMA
PROJETO: REFORMA PARCIAL DO HOSPITAL MUNICIPAL DE SAPOPEMA
LOCAL: PRAÇA ANTONIO BATISTA RIBAS CENTRO-SAPOPEMA-PR
PREFEITO: GIMERSON DE JESUS SUBTIL
AUTORA DO PROJETO / REGISTRO PROF: NAYARA ANDRADE MAIORKY
CAL: A 67.374.9
CO-AUTORA DO PROJETO / REGISTRO PROF: ANDREIA KAVA DOS SANTOS BELMIRO
CAL: A 94.270.9
CORRETORES DE CONTAS: PREFEITURA MUNICIPAL DE SAPOPEMA
CNPJ: 76.167.733/0001-87

PROJETO: ARQUITETÔNICO
REFERÊNCIA: PLANTA BAIXA PAGINAÇÃO DE PISO
DESENHO: GUSTAVO B. MELLO
DATA: ABRIL / 2016
ESCALA DO DESENHO: INDICADA
ARQUIVO: PROJ. ARQ. FL-05.dwg

TRIADE ARQUITETURA
RUA DAS PALMAS, 159 - JD. COLORADO - S. A. PLATINA-PR
CEP: 86430-000
E-MAIL: triadearquitetura@gmail.com
TELEFONE: (043) 3534.7525

ARQ 05/08