

**HOSPITAL SAOPEMA - ELEVÇÃO 01 ,02 E 03**

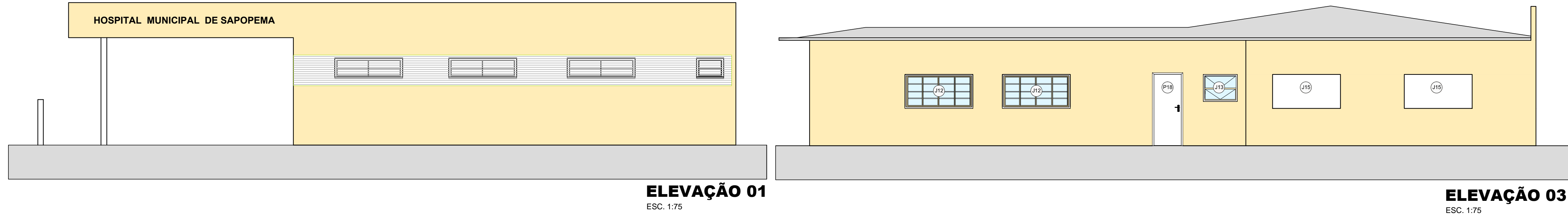

**ELEVÇÃO 01**  
ESC. 1:75

**ELEVÇÃO 03**  
ESC. 1:75

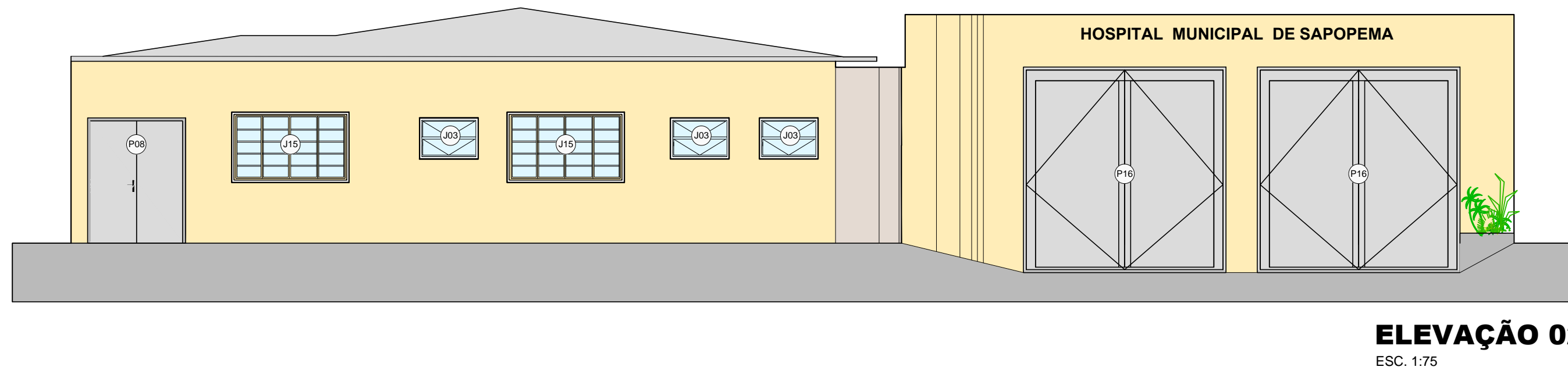

**ELEVÇÃO 02**  
ESC. 1:75

**TABELA DE JANELAS**

Cod.	Largura	Altura	Peitoril	Quant. Existentes	Quant. A Construir	Tipo Material	Área de Iluminação	Área de Ventilação
J1	2,00	0,60	1,90	3		Basculante	1,20 m²	0,60 m²
J3	1,00	0,70	1,50	1	3	Basculante	0,70 m²	0,35 m²
J4	0,60	0,80	1,50	4	1	Basculante	0,48 m²	0,24 m²
J5	2,00	1,20	1,10	5		Abriç	2,40 m²	1,20 m²
J6	3,00	1,20	1,10	6		Abriç	3,60 m²	1,80 m²
J7	1,50	1,20	1,10	1		Basculante	1,80 m²	0,90 m²
J8	1,20	1,20	1,10	3		Basculante	1,44 m²	0,72 m²
J9	0,80	0,60	1,60	9		Basculante	0,48 m²	0,24 m²
J10	1,50	1,20	1,10	5	1	Abriç	1,80 m²	0,90 m²
J11	0,60	0,60		7		Basculante	0,36 m²	0,18 m²
J12	2,00	1,00	1,10	2		Abriç	2,00 m²	1,00 m²
J13	0,90	0,80	1,50	1		Basculante	0,72 m²	0,36 m²
J14	1,20	1,30	0,90	1		Basculante	1,56 m²	0,78 m²
J15	2,00	1,00	1,10	2		Vão livre	2,00 m²	1,00 m²
J16	1,00	0,80	1,10		1	Corredija	0,80 m²	0,30 m²
J17	3,00	1,20	1,10	2		Visor fixo	3,60 m²	1,80 m²
J18	1,50	0,50	2,20		1	Basculante	0,75 m²	0,37 m²

**TABELA DE PORTAS**

Cod.	Largura	Altura	Quant. Existentes	Quant. A Construir	Tipo	Material
P1	1,00	2,10	17	5	Abriç (1 folha)	Madeira
P2	0,70	2,10	7		Abriç (1 folha)	Madeira
P3	0,50	1,50	4		Abriç (1 folha)	Madeira
P5	0,90	2,10	11		Abriç (1 folha)	Madeira
P7	2,00	2,10	1		Abriç (2 folhas)	Vidro temperado
P8	1,60	2,10	3		Abriç (2 folhas)	Madeira
P9	1,20	2,10		1	Abriç (2 folhas)	Madeira blindada de chumbo
P11	1,60	2,04		1	Abriç (1 folha)	Madeira
P12	1,00	0,90		2	Abriç (1 folha)	Alumínio
P16	3,00	3,50		2	Basculante	Aço Galvanizado
P18	0,80	2,10	7	10	Abriç (1 folha)	Madeira
P19	1,00	1,90		1	Abriç (1 folha)	Alumínio
P20	0,80	2,10		1	Abriç (1 folha)	Madeira blindada de chumbo

**QUADRO DE REVISÕES**

REV.	AMEBA	DESCRIÇÃO	DESENHISTA	DATA
A	-	EMISSÃO INICIAL	AKB	23/03/2016

**ABRIGO DE LIXO- PLANTA BAIXA,CORTES E FACHADA**

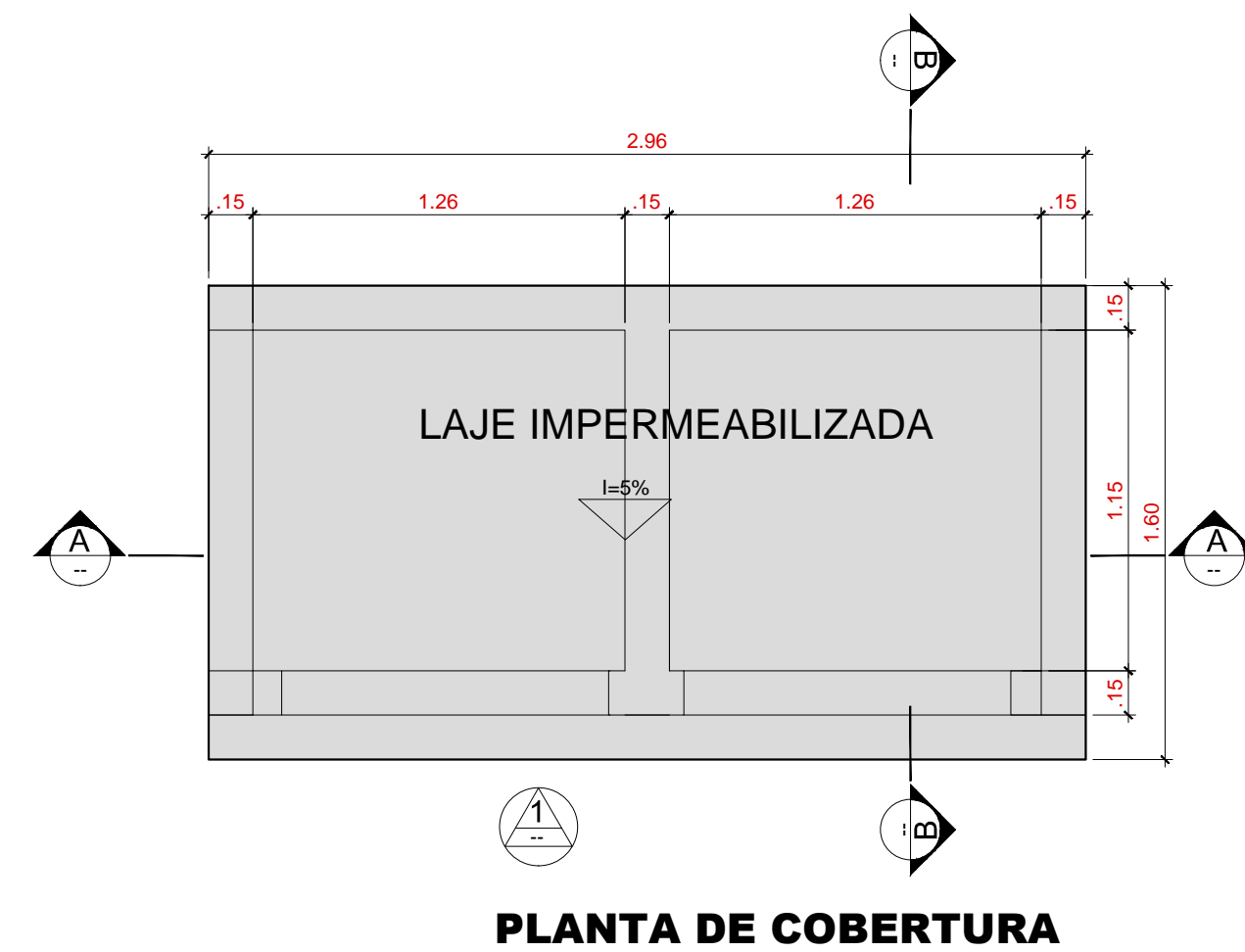

**PLANTA DE COBERTURA**

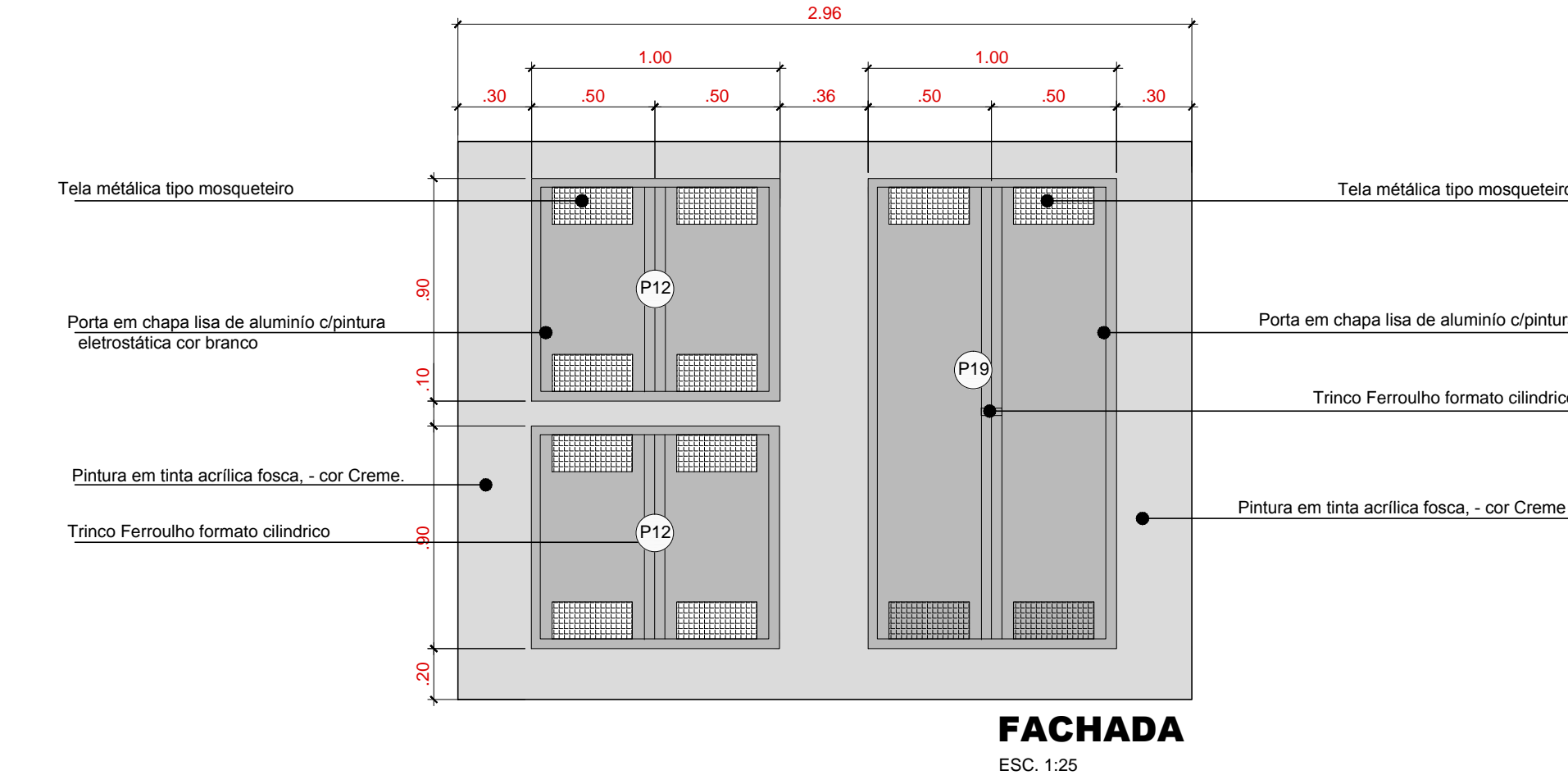

**FACHADA**  
ESC. 1:25

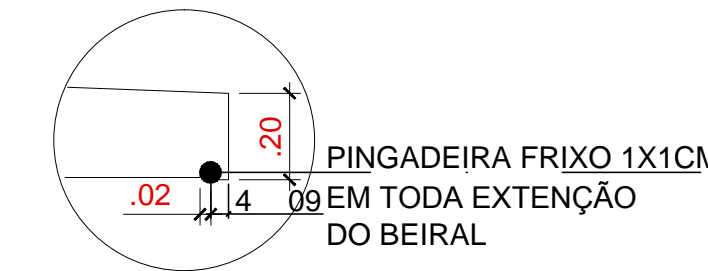

**DETALHE 01**  
SEM/ESC.

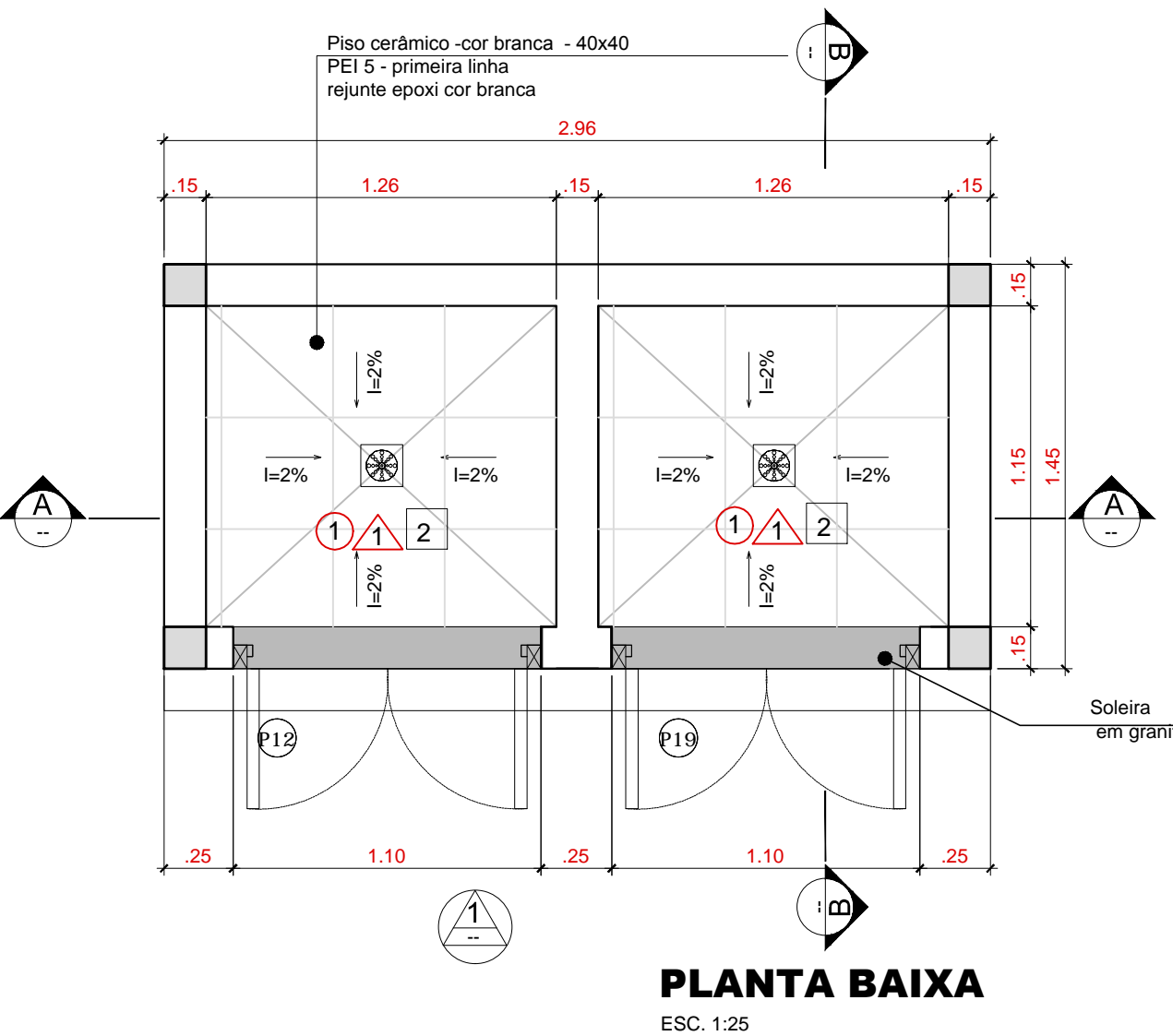

**PLANTA BAIXA**  
ESC. 1:25

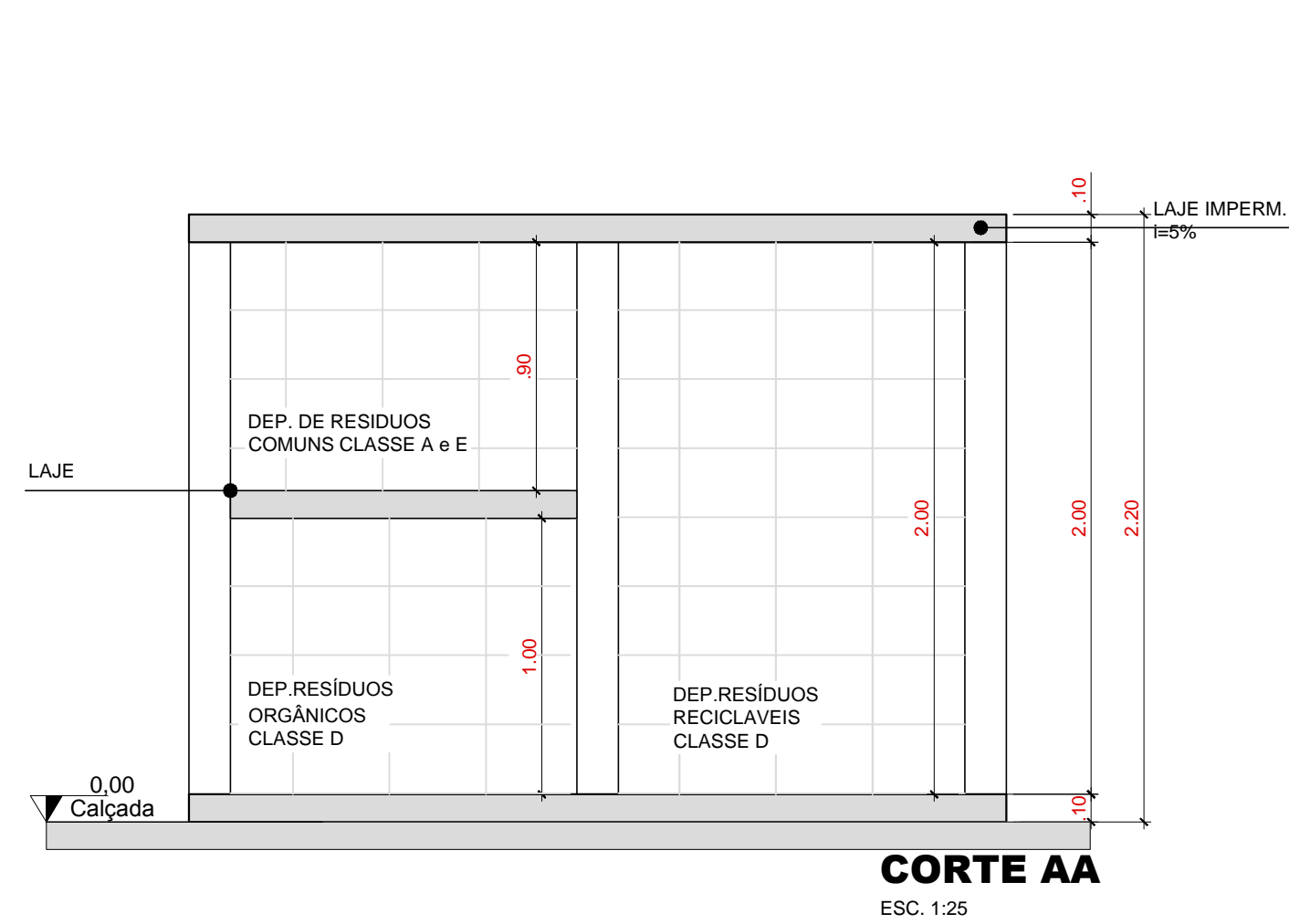

**CORTE AA**  
ESC. 1:25

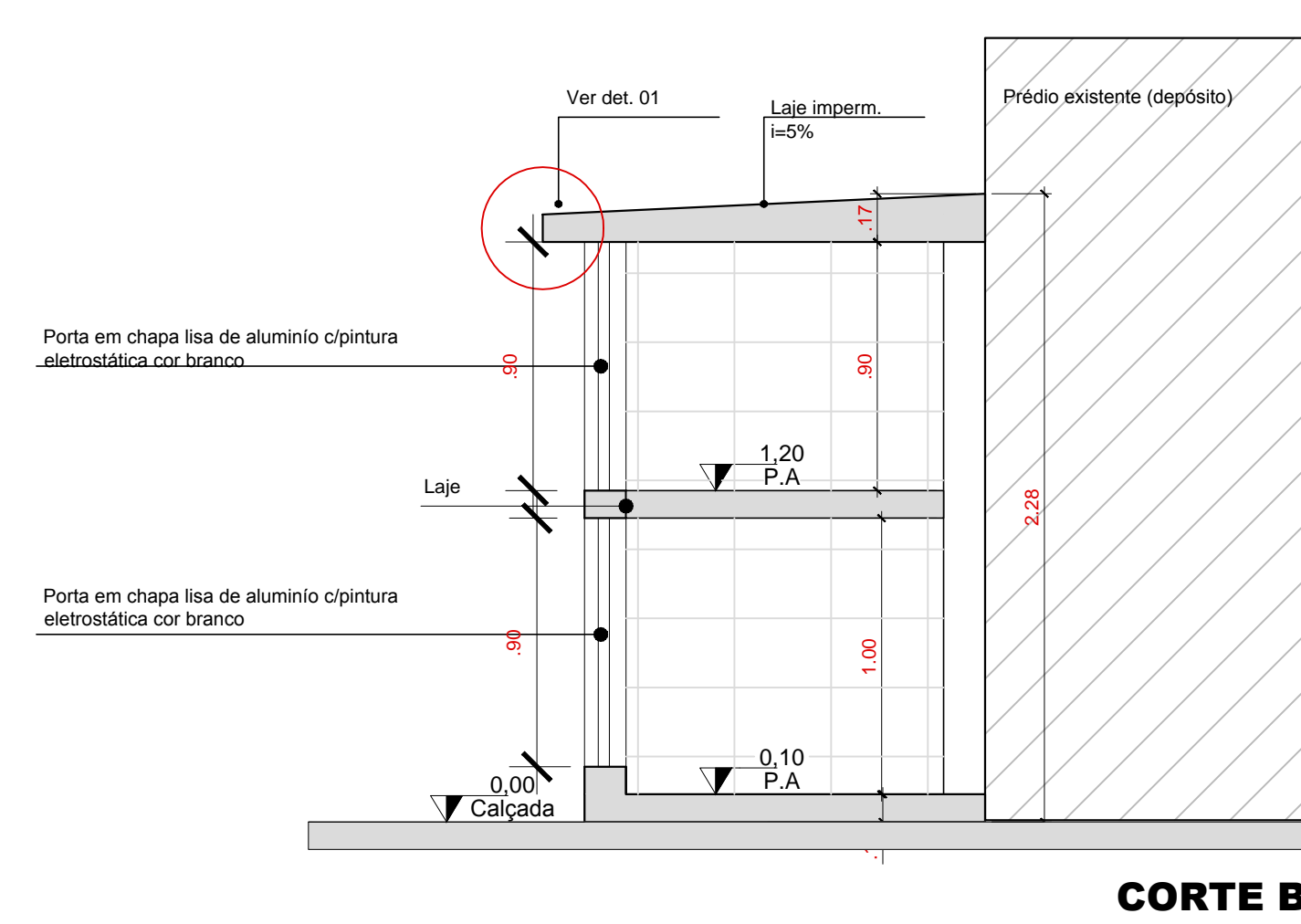

**CORTE BI**  
ESC. 1:25

**PLANTA CHAVE**

SEM ESCALA

- 01 WC RECEPÇÃO
- 02 SALA DE RAIO X
- 03 COZINHA
- 04 LAVANDERIA
- 05 SALA DE PRONTO ATENDIMENTO
- 06 ABRIGO DE LIXO
- 07 ABRIGO COBERTO

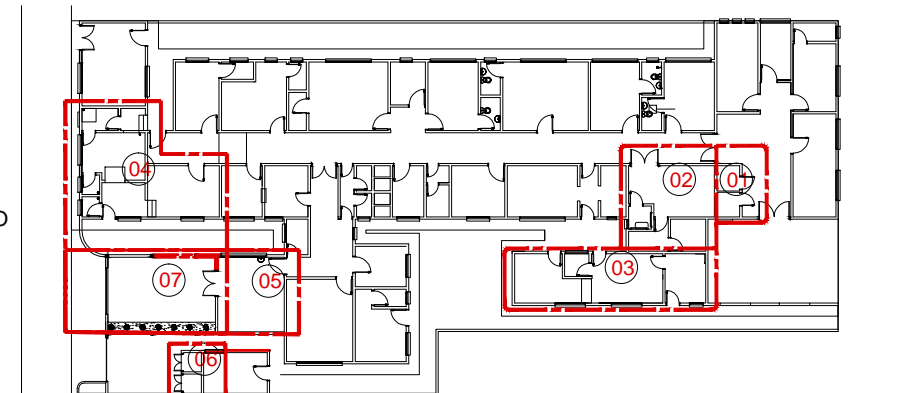

\* Podem ocorrer divergências entre as cotas e as medidas reais, por tratar-se de levantamento.  
\* Havendo dúvida, entrar em contato com a autora do projeto.

ESPAÇO RESERVADO À PREFEITURA MUNICIPAL DE SAOPEMA:

**PREFEITURA MUNICIPAL DE SAOPEMA**  
PIONEIRO DO URÂNIO NO BRASIL SUL  
AV. MANOEL RIBAS, 818 CEP: 84.290-000 SAOPEMA-PR TEL: (043) 3548 1383

PROPRIETÁRIO:  
**MUNICÍPIO DE SAOPEMA**  
PROJETO:  
**REFORMA PARCIAL DO HOSPITAL MUNICIPAL DE SAOPEMA**  
LOCAL:  
**PRAÇA ANTONIO BATISTA RIBAS CENTRO-SAOPEMA-PR**

PREFEITO:  
GIMERSON DE JESUS SUBTIL  
AUTORA DO PROJETO / REGISTRO PROF:  
**NAYARA ANDRADE MAIORKY**  
CAD: A 67.374-9  
CO-AUTORA DO PROJETO / REGISTRO PROF:  
**ANDREIA KAVA DOS SANTOS BELMIRO**  
CAD: A 67.273-0

CONVENIÊNCIA: 02612  
**PREFEITURA MUNICIPAL DE SAOPEMA**  
CNPJ: 76.167.733/0001-87

PROJETO:  
**ARQUITETÔNICO**

REFERENCIAL:  
**ELEVÇÕES E ABRIGO DE LIXO**  
DESENHO: GUSTAVO B. MELLO  
DATA: ABRIL / 2016  
ESCALA DO DESENHO: INDICADA  
ARQUIVO: PROJ. ARQ. FL-04-043

**TRIÁDE** ARQUITETURA  
RUA DAS PALMAS, 159 - JD. COLORADO - S. A. PLATINA-PR  
CEP: 86430-000  
E-MAIL: triadearquitetura@gmail.com  
TELEFONE: (043) 3534.7935

**ARQ**  
**04/08**