

PLANTA BAIXA / LAYOUT

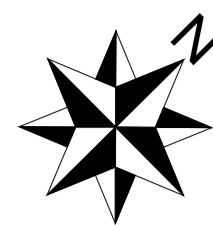

PLANTA BAIXA-LAYOUT
ESC. 1:100

TABELA DE JANELAS

Cod.	Largura	Altura	Peitoril	Quant. Existentes	Quant. A Construir	Tipo Material	Área de Iluminação	Área de Ventilação
J1	2,00	0,60	1,90	3		Basculante	1,20 m²	0,60 m²
J3	1,00	0,70	1,50	1	3	Basculante	0,70 m²	0,35 m²
J4	0,60	0,80	1,50	4	1	Basculante	0,48 m²	0,24 m²
J5	2,00	1,20	1,10	5		Abriç	2,40 m²	1,20 m²
J6	3,00	1,20	1,10	6		Abriç	3,60 m²	1,80 m²
J7	1,50	1,20	1,10	1		Basculante	1,80 m²	0,90 m²
J8	1,20	1,20	1,10	3		Basculante	1,44 m²	0,72 m²
J9	0,80	0,60	1,60	9		Basculante	0,48 m²	0,24 m²
J10	1,50	1,20	1,10	5	1	Abriç	1,80 m²	0,90 m²
J11	0,60	0,60		7		Basculante	0,36 m²	0,18 m²
J12	2,00	1,00	1,10	2		Abriç	2,00 m²	1,00 m²
J13	0,90	0,80	1,50	1		Basculante	0,72 m²	0,36 m²
J14	1,20	1,30	0,90	1		Basculante	1,56 m²	0,78 m²
J15	2,00	1,00	1,10	2		Vão livre	2,00 m²	1,00 m²
J16	1,00	0,80	1,10		1	Corrediga	0,80 m²	0,30 m²
J17	3,00	1,20	1,10	2		Visor fixo	3,60 m²	1,80 m²
J18	1,50	0,50	2,20		1	Basculante	0,75 m²	0,37 m²

TABELA DE PORTAS

Cod.	Largura	Altura	Quant. Existentes	Quant. A Construir	Tipo	Material
P1	1,00	2,10	17	5	Abriç (1 folha)	Madeira
P2	0,70	2,10	7		Abriç (1 folha)	Madeira
P3	0,50	1,50	4		Abriç (1 folha)	Madeira
P5	0,90	2,10	11		Abriç (1 folha)	Madeira
P7	2,00	2,10	1		Abriç (2 folhas)	Vidro temperado
P8	1,60	2,10	3		Abriç (1 folha)	Madeira
P9	1,20	2,10		1	Abriç (2 folhas)	Madeira blindada de chumbo
P11	1,60	2,04		1	Abriç (1 folha)	Madeira
P12	1,00	0,90		2	Abriç (1 folha)	Alumínio
P16	3,00	3,50		2	Basculante	Aço Galvanizado
P18	0,80	2,10	7	10	Abriç (1 folha)	Madeira
P19	1,00	1,90		1	Abriç (1 folha)	Alumínio
P20	0,80	2,10		1	Abriç (1 folha)	Madeira blindada de chumbo

QUADRO DE REVISÕES

Rev.	Descrição	Desenhista	Data
A	EMISSÃO INICIAL	AKB	23/03/2016
REV.	AMEBA	DESENHISTA	DATA

QUADRO DE ÁREAS

ÁREA TOTAL DO TERRENO	1.109,76
ÁREA A CONSTRUIR:	773,59
ÁREA A DEMOLIR:	6,85
ÁREA A CONSTRUIR:	41,60
TOTAL:	815,19

PLANTA CHAVE

SEM ESCALA

- 01) WC RECEPÇÃO
- 02) SALA DE RAIO X
- 03) COZINHA
- 04) LAVANDERIA
- 05) SALA DE PRONTO ATENDIMENTO
- 06) ABRIGO DE LIXO
- 07) ABRIGO COBERTO

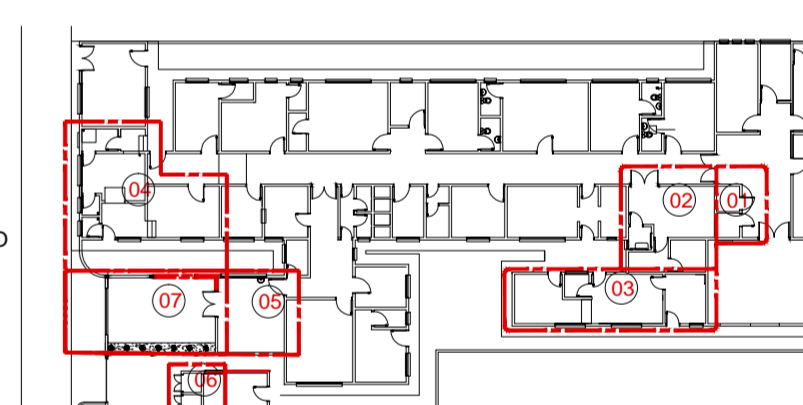

* Podem ocorrer divergências entre as cotas e as medidas reais, por tratar-se de levantamento.
* Havendo dúvida, entrar em contato com a autora do projeto.

ESPAÇO RESERVADO À PREFEITURA MUNICIPAL DE SAPOPEMA:

PREFEITURA MUNICIPAL DE SAPOPEMA
PIONEIRO DO URÂNIO NO BRASIL SUL
AV. MANOEL RIBAS, 818 CEP: 84.290-000 SAPOPEMA-PR TEL (043) 3548 1383

PROPRIETÁRIO:
MUNICÍPIO DE SAPOPEMA

PROJETO:
REFORMA PARCIAL DO HOSPITAL MUNICIPAL DE SAPOPEMA

LOCAL:
PRAÇA ANTONIO BATISTA RIBAS CENTRO-SAPOPEMA-PR

PREFEITO:
GIMERSON DE JESUS SUBTIL

AUTORA DO PROJETO / REGISTRO PROF:
NAYARA ANDRADE MAIORKY
CAD: A 67.374.9

CO-AUTORA DO PROJETO / REGISTRO PROF:
ANDREIA KAVA DOS SANTOS BELMIRO
CAD: A 92.273.0

REFERENCIAL:
PREFEITURA MUNICIPAL DE SAPOPEMA
CNPJ: 76.167.733/0001-87

PROJETO:
ARQUITETÔNICO

DESENHADO POR:
GUSTAVO B. MELLO

ABRIL / 2016

ESCALA DO DESENHO:
INDICADA

ARQUITETO:
PROJ. ARQ. FL-02.dwg

ARQ 02/08

TRIADE ARQUITETURA
RUA DAS PALMAS, 159 - JD. COLORADO - S. A. PLATINA-PR
CEP: 86430-000
E-MAIL: triadearquiteta@gmail.com
TELEFONE: (043) 3534.7935