

NOTA:

- 1- AS TUBULAÇÕES DE ÁGUA, ESGOTO CLOACAL E PLUVIAL DEVERÃO SER EM PVC RÍGIDO
- 2- AS REDES DE ESGOTOS CLOACAL E PLUVIAL TEM DECLIVIDADE DE 2%, QUANDO NÃO ESPECIFICADO
- 4- OS DIÂMETROS NOMINAIS DAS TUBULAÇÕES DA REDE DE ESGOTO SANITÁRIO SÃO DADOS EM MILÍMETROS.

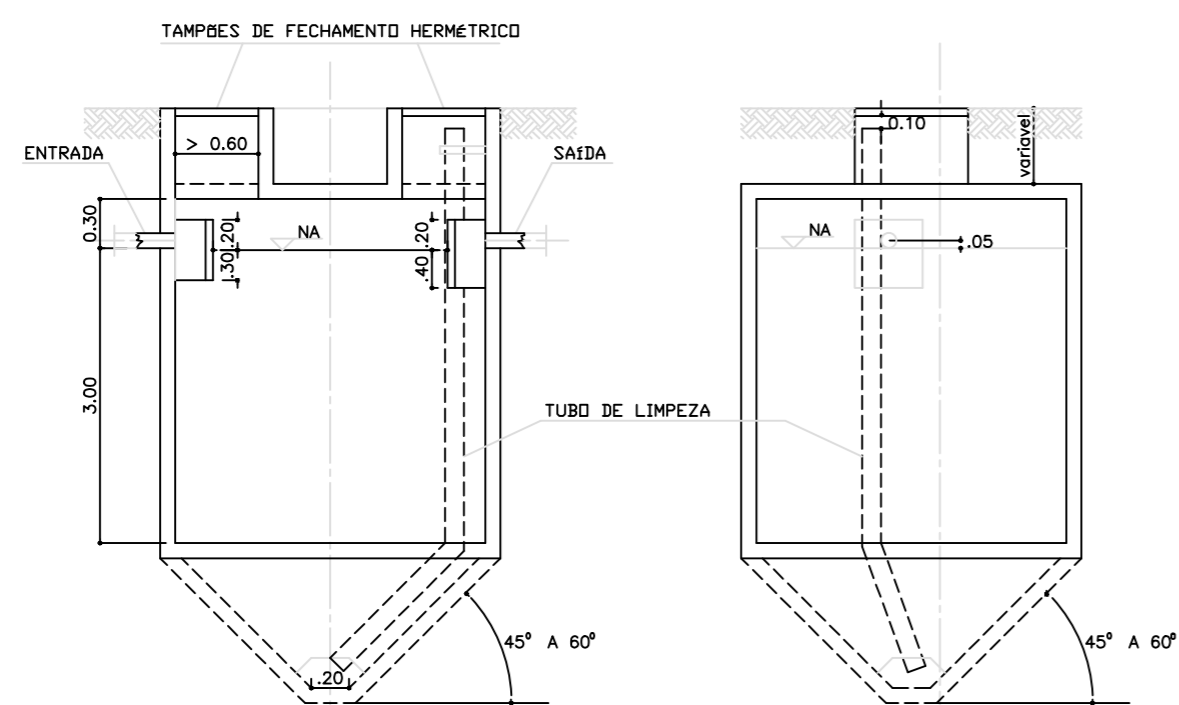

CORTE A-A

CORTE B-B

DET. FOSSA SEPTICA

s/ escala

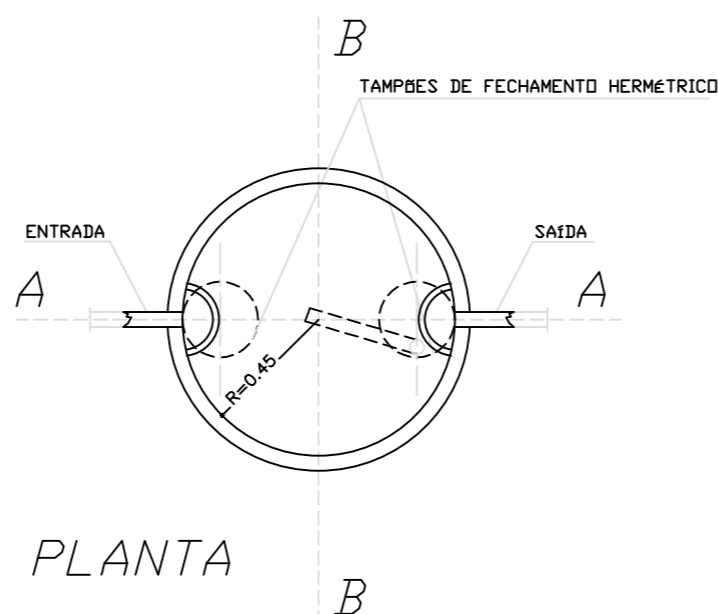

PLANTA

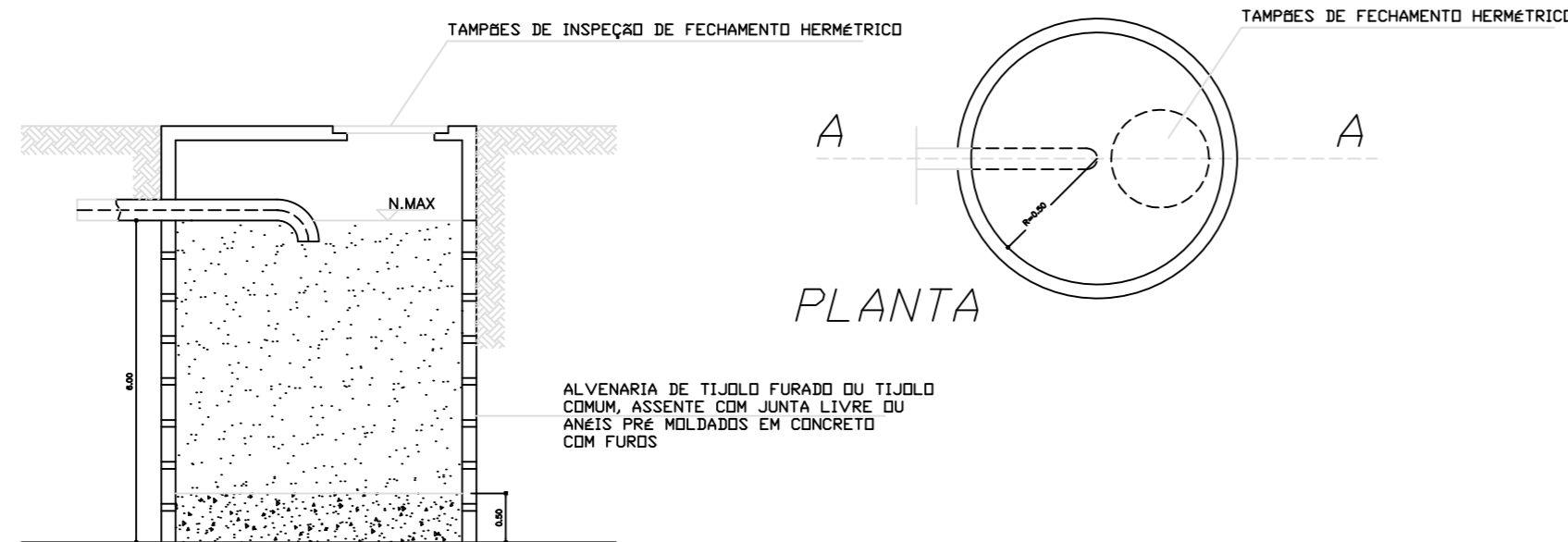

CORTE A-A

DET. POÇO ABSORVENTE

s/ escala

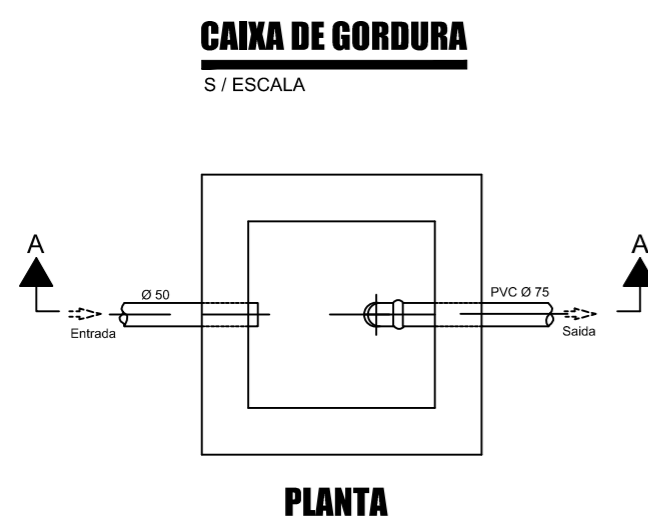

CAIXA DE GORDURA

S/ ESCALA

PLANTA

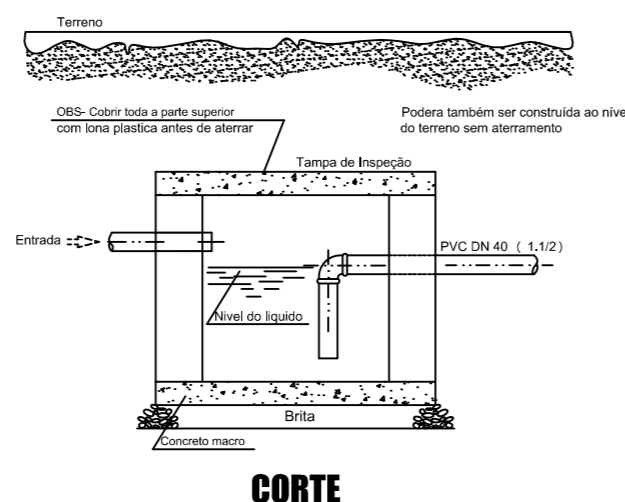

CORTE

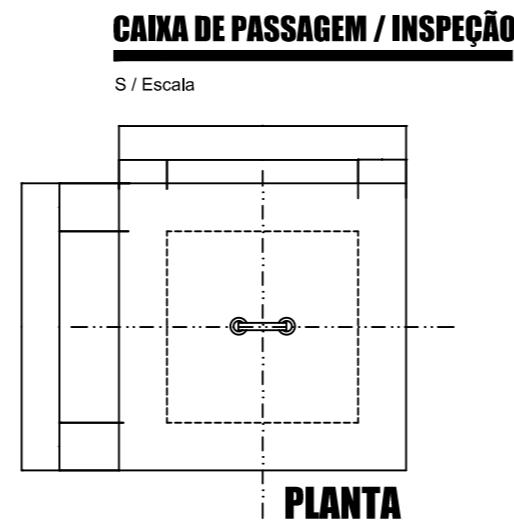

CAIXA DE PASSAGEM / INSPEÇÃO

S/ Escala

PLANTA

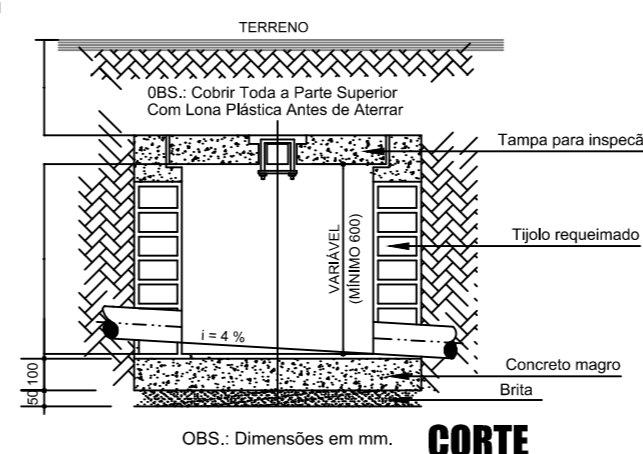

CORTE

- * Podem ocorrer divergências entre as cotas e as medidas reais, por tratar-se de levantamento.
- * Havendo dúvida, entrar em contato com a autora do projeto.

ESPAÇO RESERVADO À PREFEITURA MUNICIPAL DE SAPOPEMA:

PREFEITURA MUNICIPAL DE SAPOPEMA
 PIONEIRO DO URÂNIO NO BRASIL SUL
 AV. MANOEL RIBAS, 818 CEP: 84.290-000 SAPOPEMA-PR TEL. (043) 3548 1383

PROPRIETÁRIO:
MUNICÍPIO DE SAPOPEMA
 PROJETO:
REPAROS GERAIS E MELHORIAS NO TERMINAL RODOVIÁRIO DE SAPOPEMA

LOCAL:
AVENIDA PAULO CESAR GUERREIRO ABRÃO X AV. MANOEL RIBAS

PREFEITO:
 GIMERSON DE JESUS SUBTIL
 AUTORA DO PROJETO / REGISTRO PROF:
NAYARA ANDRADE MAIORKY
 CAU: A 67.374-9

CONTRATANTE / CNPJ:
 PREFEITURA MUNICIPAL DE SAPOPEMA
 CNPJ: 76.167.733/0001-87

RESPONSÁVEL TÉCNICO / REGISTRO PROF:
ESGOTO / FOSSA / DETALHES

DESENHO: NAYARA
 DATA: DEZEMBRO / 2015
 ESCALA DO DESENHO: INDICADA
 ARQUIVO: 05-15 HID

TRÍADE
 arquitetura

N A MAIORKY ARQUITETURA ME
 CNPJ: 20.635.933/0001-62
 CAU: 27.051-2
 RUA DAS PALMAS, 159 - JD. COLORADO - S. A. PLATINA-PR
 CEP: 86430-000
 E-MAIL: nayaramaiorky@gmail.com
 TELEFONE: (043) 3534.7535

HID
03/03