

3 CORTE A
esc. 1/75

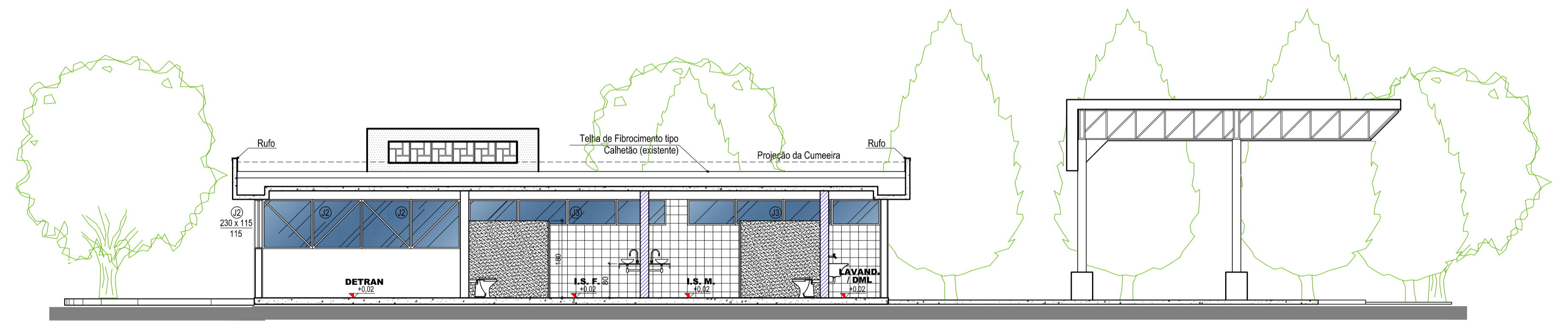

4 CORTE B
esc. 1/75

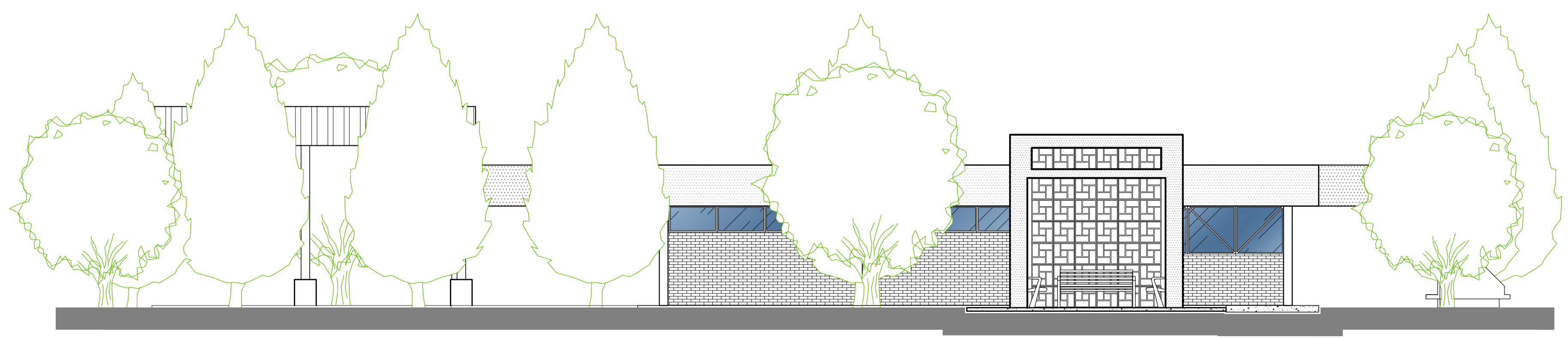

5 ELEVÇÃO AV. MANOEL RIBAS
esc. 1/75

* Podem ocorrer divergências entre as cotas e as medidas reais, por tratar-se de levantamento.
* Havendo dúvida, entrar em contato com a autora do projeto.

ESPAÇO RESERVADO À PREFEITURA MUNICIPAL DE SAPOPEMA:

PREFEITURA MUNICIPAL DE SAPOPEMA
PIONEIRO DO URÂNIO NO BRASIL SUL
AV. MANOEL RIBAS, 818 CEP: 84.290-000 SAPOPEMA-PR TEL (043) 3548 1383

PROPRIETÁRIO: MUNICÍPIO DE SAPOPEMA
PROJETO: REPAROS GERAIS E MELHORIAS NO TERMINAL RODOVIÁRIO DE SAPOPEMA
LOCAL: AVENIDA PAULO CESAR GUERREIRO ABRÃO X AV. MANOEL RIBAS
PREFEITO: GIMERSON DE JESUS SUBTL
AUTORA DO PROJETO / RESPONSÁVEL PROJ: NAYARA ANDRADE MAIORKY
CAU A 67.374-9

CONTRATANTE / CNPJ: PREFEITURA MUNICIPAL DE SAPOPEMA
CNPJ: 76.167.333/0001-69
RESPONSÁVEL TÉCNICO / REGISTRO PROF: _____

PROJETO: **ARQUITETÔNICO**
REFERÊNCIA: **PLANTA DE COBERTURA / CORTES**

DESENHO: NAYARA
DATA: DEZEMBRO / 2015
ESCALA DO DESENHO: INDICADA
ARQUIVO: 05-15 ARQ versão 2

TRIADE arquitetura
N A MAIORKY ARQUITETURA ME
CNPJ: 20.635.333/0001-62
CAU: 27.05-12
RUA DAS PALMAS, 159 - JD. COLORADO - S. A. PLATINA-PR
CEP: 86430-000
E-MAIL: nayaramaiorky@gmail.com
TELEFONE: (043) 3534-7935

ARQ 03/04