

PLANTA BAIXA  
 ESC.: 1/50  
 ÁREA TOTAL - 102.60m<sup>2</sup>

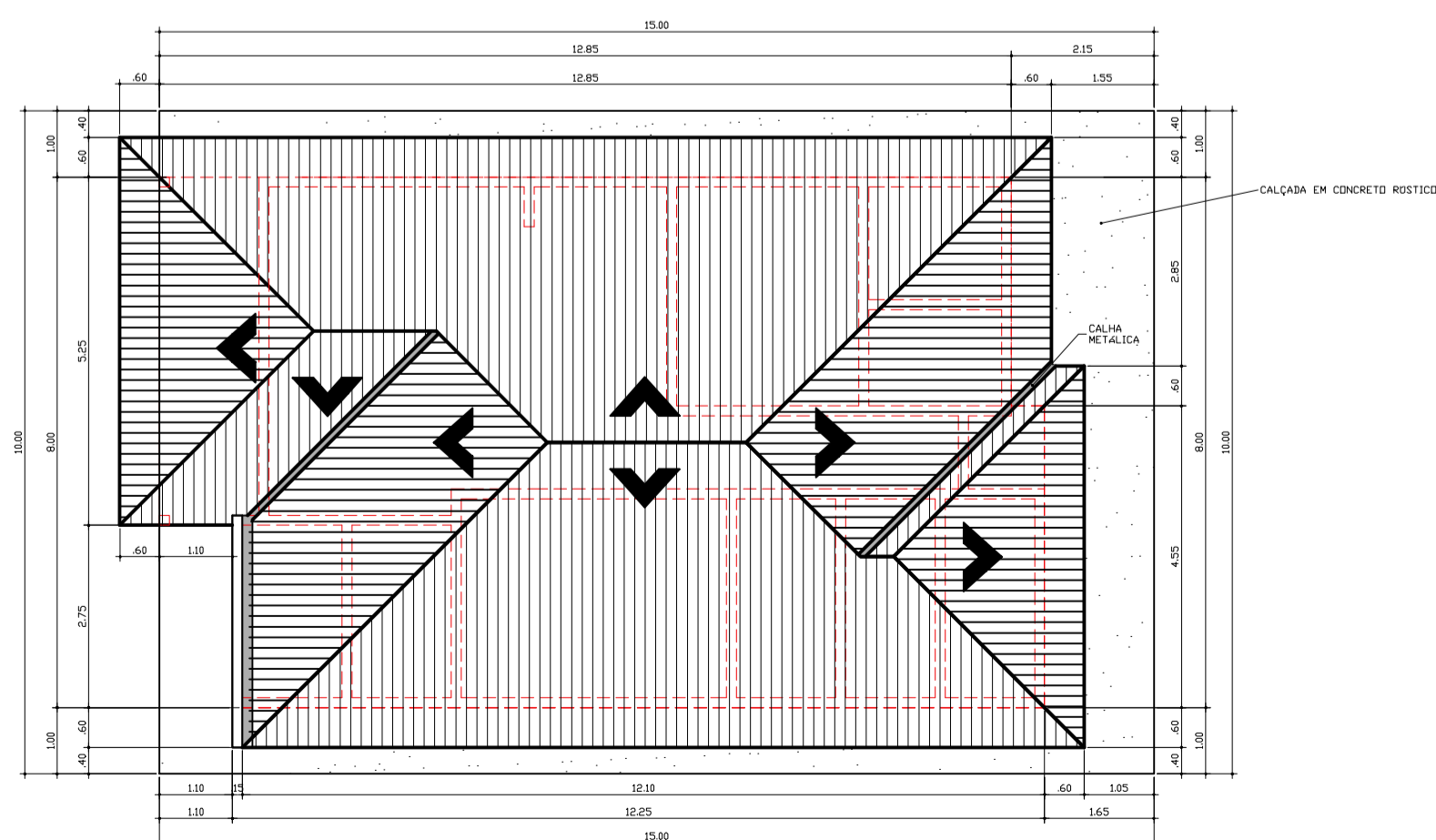

IMPLANTAÇÃO E COBERTURA  
 ESC.: 1/50

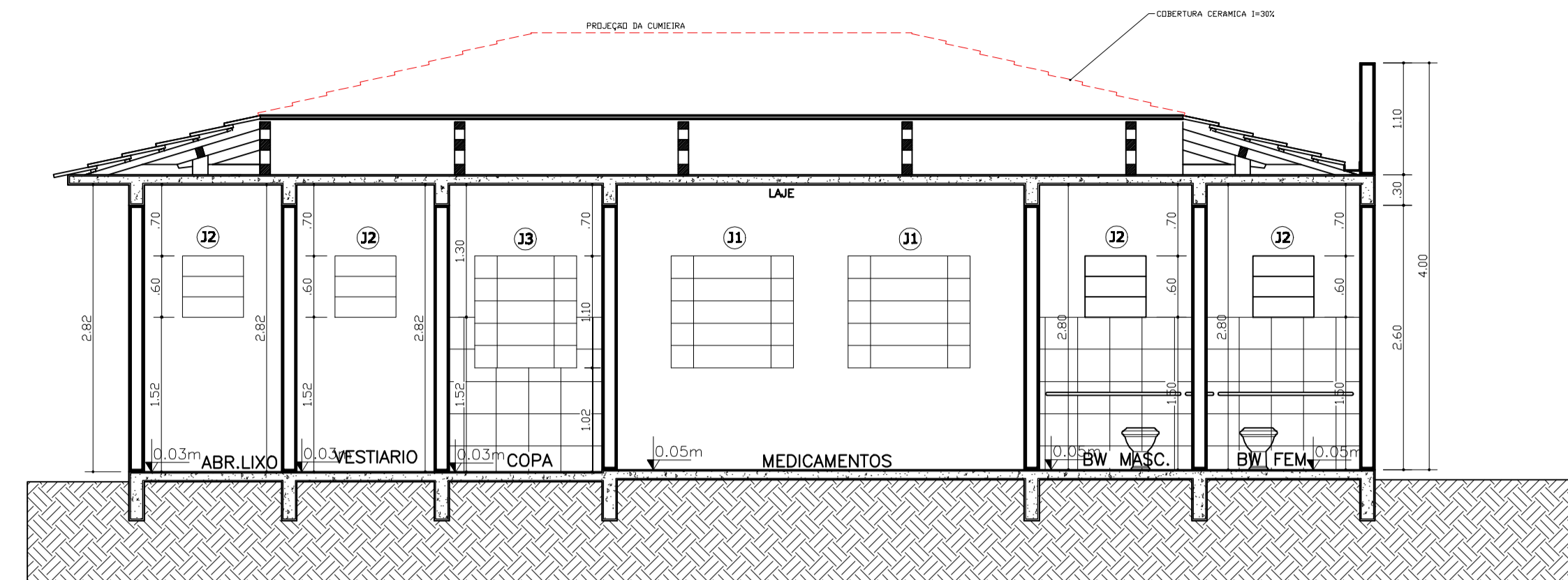

CORTE AA  
 ESC.: 1/50

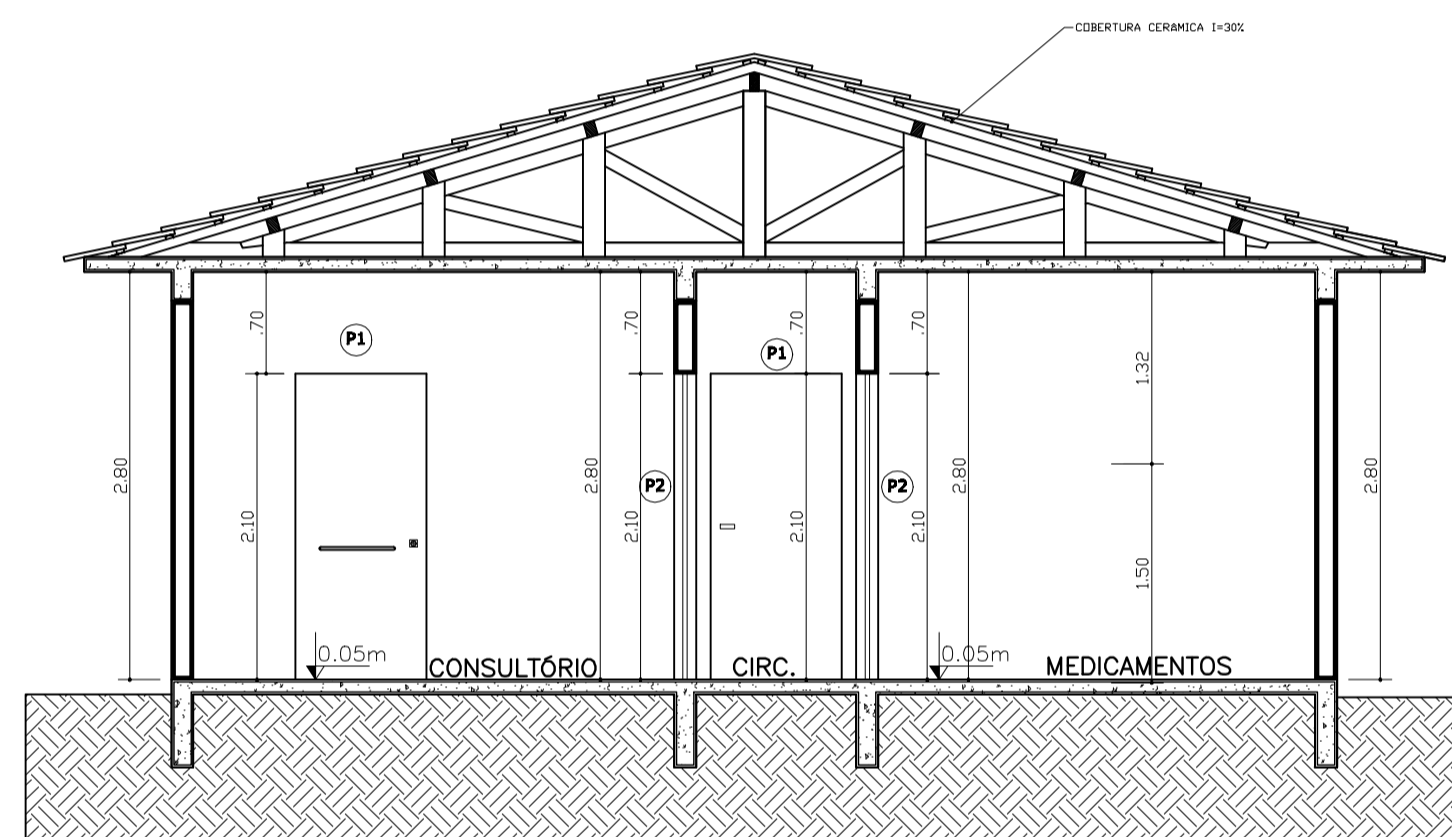

CORTE BB  
 ESC.: 1/50

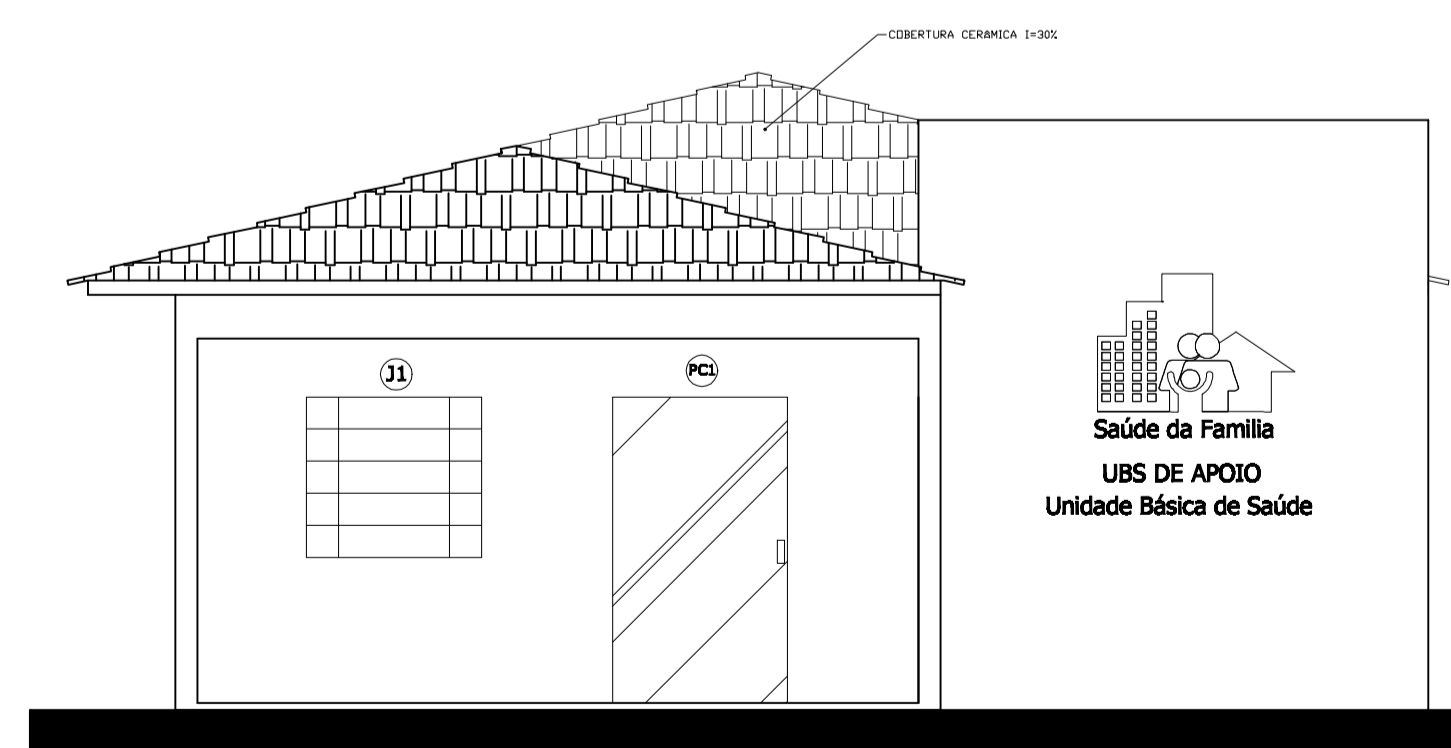

FACHADA  
 ESC.: 1/50

QUADRO DE ESQUADRIAS								
COD.	NOMECLATURA	LARGURA	ALTURA	PEITORIL	ÁREA (m <sup>2</sup> )	TIPO	QTDE	OBS.:
01	JANELA	1,20	1,10	1,00	1,32	PIVOTANTE	06	METAL
02	JANELA	0,60	0,60	1,50	0,36	PIVOTANTE	06	METAL
03	JANELA	1,00	1,10	1,00	1,10	PIVOTANTE	01	METAL
PCI	PORTA CORRER	1,20	2,10	-	2,52	CORRER 1P	01	VIDRO TEMP.
P1	PORTA	0,90	2,10	-	1,89	ABRIR	06	MADEIRA
P2	PORTA	0,80	2,10	-	1,68	ABRIR	04	MADEIRA

REFERÊNCIA	PROJETO ARQUITETÔNICO	PRANCHA	01/01
OBRA	<b>EDIFICAÇÃO DE UBS DE APOIO</b> ESTRADA DO LAMBARÍ, KM 6 QUADRA - S/N LOTE - S/N BAIRRO LAMBARÍ SAPOPEMA - PR		
PROPRIETÁRIO	PREFEITURA MUNICIPAL DE SAPOPEMA AVENIDA MANOEL RIBAS, 818 SAPOPEMA - PR		
SITUAÇÃO		RESPONSÁVEL	DECLARO QUE A APROVAÇÃO DO PROJETO PELA PREFEITURA NÃO IMPLICA NO RECONHECIMENTO DO DIREITO DE PROPRIEDADE DO TERRENO  PREFEITURA MUNICIPAL DE SAPOPEMA CNPJ: 78.167.733/0001-67  JEAN CARLOS CUNHA DE ALMEIDA ENGENHEIRO CIVIL CREA - SP - 5061994621/D
ÁREAS	TERRENO - 150,00m <sup>2</sup> ÁREA A CONSTRUIR - 102,60m <sup>2</sup>		
OBSERVAÇÃO	<b>EDIFICAÇÃO PÚBLICA DE ATENDIMENTO À SAÚDE EM ALVENARIA, COM FORRO EM LAJE. COBERTURA CERÂMICA DE 1=30%. HAVERÁ UM BEIRAL DE LAJE DE 60CM EM TODO O PERÍMETRO</b>		