**Prefeitura Municipal de Sapopema**
**PIONEIRO DO URÂNIO NO** BRASIL SUL
CNPJ – 76.167.733/0001-87

Av. Manoel Ribas, 818 – CEP: 84.290-000

Fone/Fax: (43) 3548-1383 - Sapopema - PR

www.sapopema.pr.gov.br

*ATUALIZADO EM 02.05.2023*
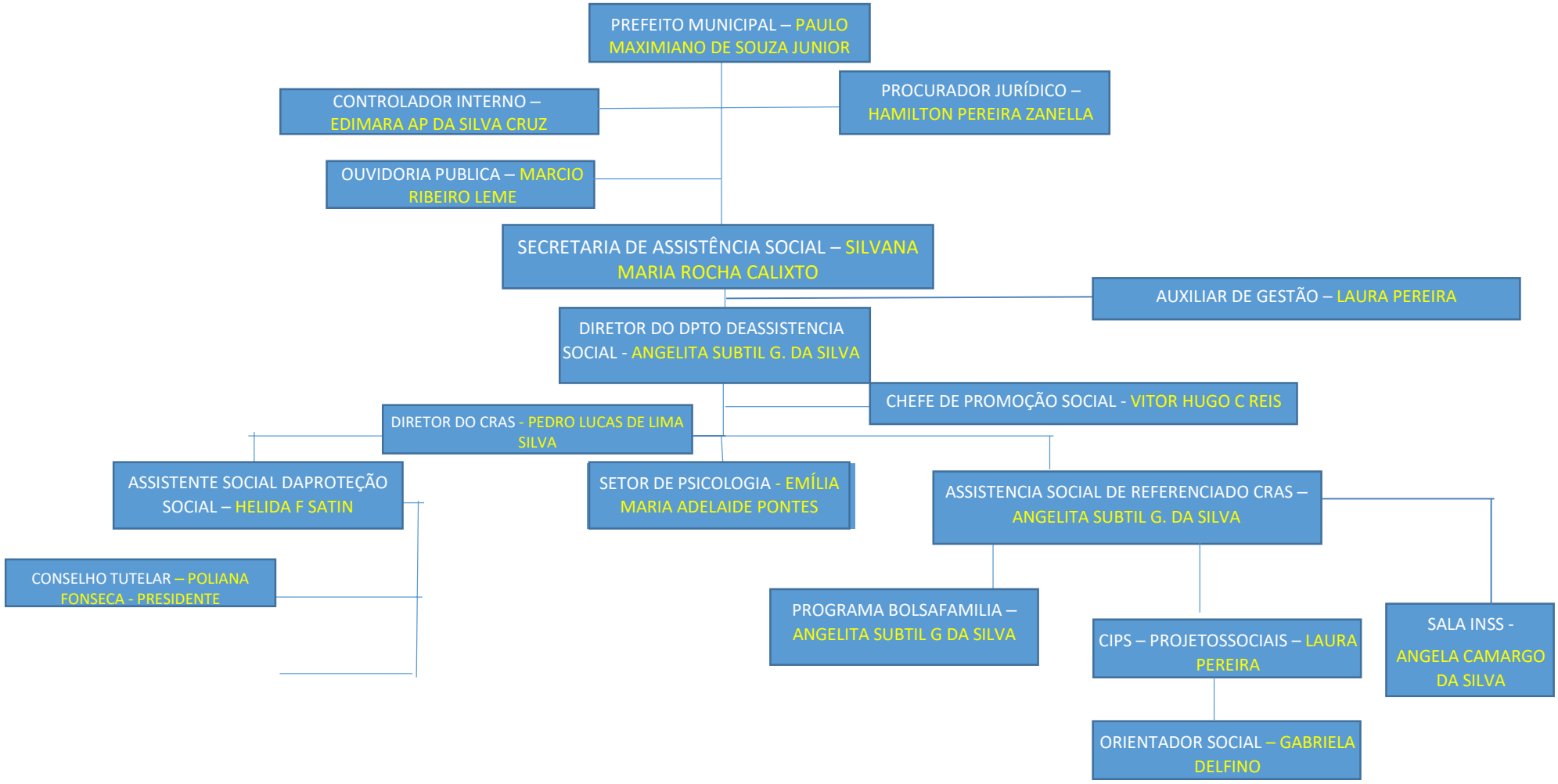
**ORGANOGRAMA SECRETARIA DE ASSISTÊNCIA SOCIAL**
**LEI MUNICIPAL Nº 1049/2017**
**ALTERADA PELA LEI MUNICIPAL Nº 1381/2023**