Prefeitura Municipal de Sapopema
PIONEIRO DO URÂNIO NO BRASIL SUL
CNPJ – 76.167.733/0001-87

Av. Manoel Ribas, 818 – CEP: 84.290-000

Fone/Fax: (43) 3548-1383 - Sapopema - PR

www.sapopema.pr.gov.br

ATUALIZADO EM 17.01.2024
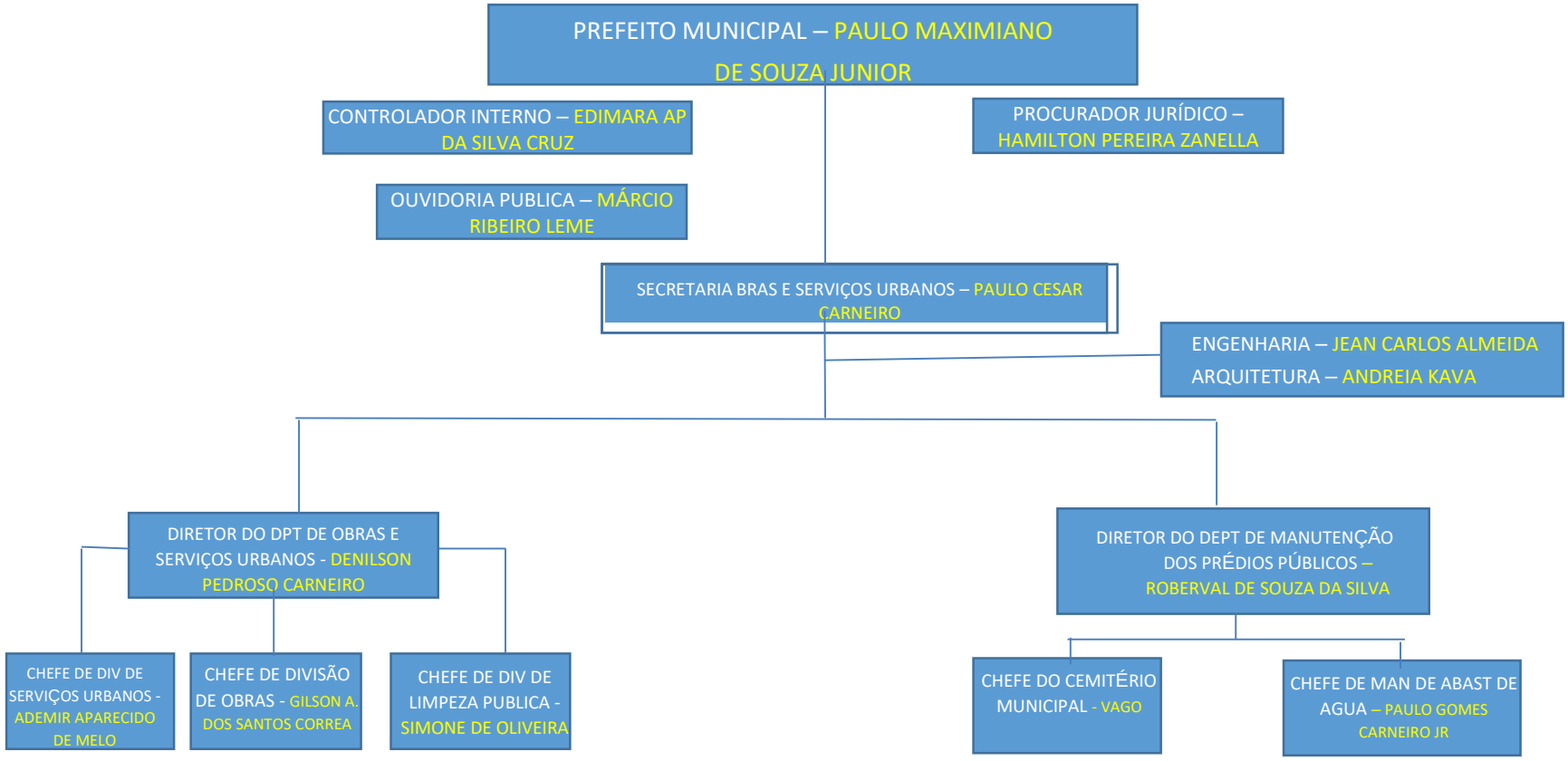
ORGANOGRAMA SECRETARIA DE OBRAS E SERVIÇOS URBANOS
LEI MUNICIPAL Nº 1446/2023